

Дизайн-код вулиці Подільської

Архітектурно-художня концепція зовнішнього вигляду вулиці



Хмельницька
міська рада



УПРАВЛІННЯ АРХІТЕКТУРИ ТА МІСТОВБУДУВАННЯ
ХМЕЛЬНИЦЬКОЇ МІСЬКОЇ РАДИ

Історія.....	3
Історична довідка	3
Історична фотофіксація.....	3
Фотофіксація існуючого стану.....	4
Дизайн-код.....	5
Приклади інших міст.....	5-6
Характеристика та типи вивісок.....	7
Вивіски з окремих об'ємних літер. Вивіски з окремих об'ємних літер на прозорій підкладці.....	7
Вивіски на підкладці.....	8
Вивіски на торговельних центрах.....	9
Панелі-кронштейни.....	10
Вітринні вивіски. Маркізи.....	11
Таблички. Загальні покажчики.....	12
Правила розміщення вивісок.....	13
Фрагмент з Історико-архітектурного опорного плану.....	14
Перелік пам'яток та об'єктів культурної спадщини м.Хмельницького по вулиці Подільській.....	15
Вулиця Подільська. Ситуаційний план міста.....	16
Рекомендації щодо використання навісів.....	17
Рекомендації до розміщення вивісок.....	18
Схеми розміщення вивісок по вулиці Подільській. Умовні позначення на схемах розміщення вивісок.....	18-19
Перелік будівель.....	20
Подільська, 3, 3-А.....	21-22
Подільська, 3/1-А.....	23-24
Подільська, 7.....	25-26
Подільська, 9/1.....	27-28
Подільська, 10.....	29-30
Подільська, 10/1.....	31-32
Подільська, 12.....	33-34
Подільська, 15.....	35-36
Подільська, 17/1.....	37-38
Подільська, 21.....	39-40
Подільська, 22/2.....	41-42
Подільська, 25.....	43-44
Подільська, 38.....	45-46
Подільська, 39.....	47-48

Подільська, 41.....	49-50
Подільська, 49.....	51-52
Подільська, 51.....	53-54
Подільська, 53.....	55-56
Подільська, 54.....	57-58
Подільська, 58.....	59-61
Подільська, 61, 63.....	62-63
Подільська, 64.....	64-65
Подільська, 65.....	66-67
Подільська, 66.....	68-69
Подільська, 68.....	70-71
Подільська, 70.....	72-74
Подільська, 73.....	75-76
Подільська, 73/А.....	77-78
Подільська, 75.....	79-80
Подільська, 78.....	81-82
Подільська, 81.....	83-84
Подільська, 83, 85.....	85-86
Подільська, 91/2.....	87-88
Подільська, 93/1.....	89-90
Подільська, 93.....	91-93
Подільська, 109/1.....	94-95
Проскурівська, 1.....	96-97
Проскурівська, 4/3.....	98-99
Проскурівського підпілля, 19.....	100-101
Проскурівського підпілля, 32.....	102-103
Кам'янецька, 19-А, 19-Б, 19/1-А, 19/1-Б.....	104-105
Кам'янецька, 46.....	106-107
Свободи, 19.....	108-109
Джерела.....	110

Історична довідка

Вулиця Подільська розташована у центральній частині міста, пролягає від низини річки Пłosкої (вулиця Шестакова) до території меблевої фабрики (вулиця Староколянтинівське шосе). Близня до центру частина вулиці прокладена згідно з планом забудови міста від 1824 року, друга половина (від вулиці Свободи) прокладена після 1888 року. Перша назва вулиці – Купецька. В 1991 році вулицю перейменували на Подільську. Нова назва підкреслює те, що Хмельницький розташований на території Поділля – історичної та природно-географічної області України.

Найвизначнішою спорудою вулиці можна вважати будівлю колишньої пожежної команди (т.зв. "каланча"), спорудженої у 1954 році – нині кінотеатр "Планета" (Подільська, 39). Її силует своїми формами нагадує давні ратуші та став одним із архітектурних символів нашого обласного центру. У 2004 р. на вежі "каланчі" було встановлено музичний годинник.



Фотофіксація існуючого стану

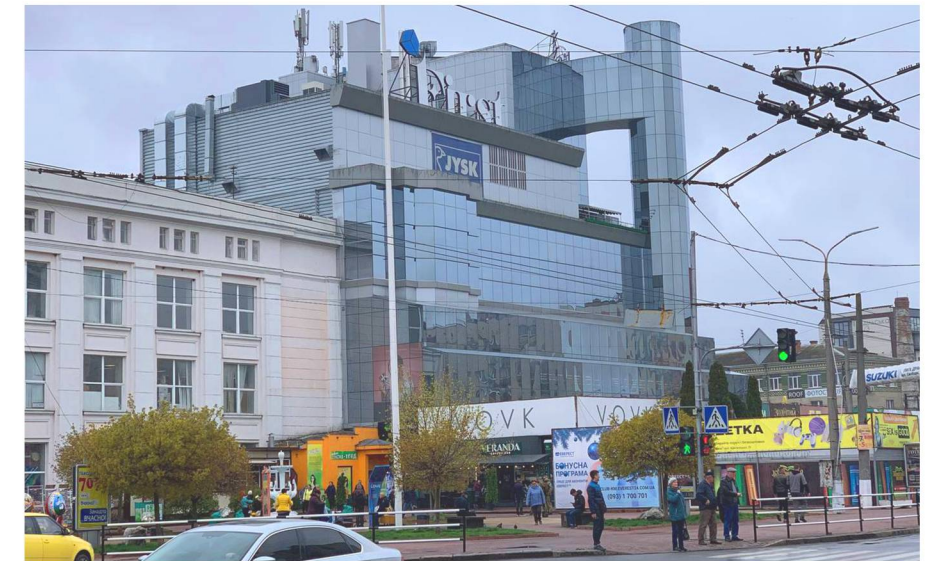
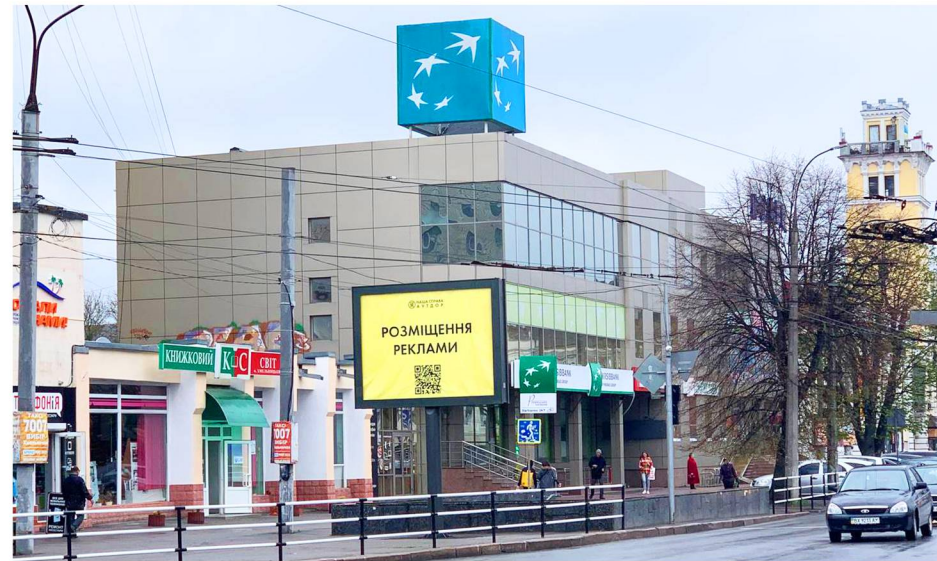
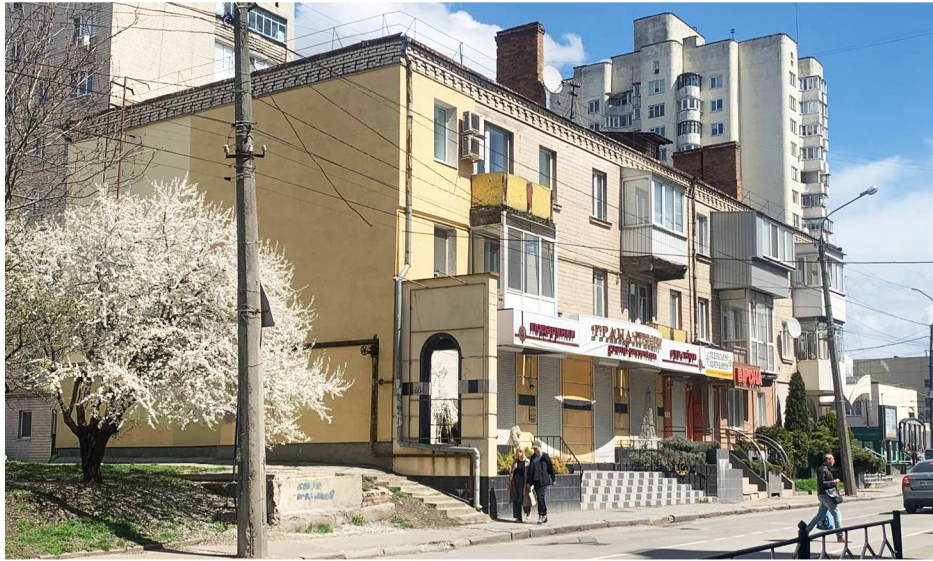

Дизайн-код

Дизайн-код – це комплексний підхід до візуального впорядкування та формування естетики зовнішнього вигляду міста. Його застосування в містах світу на сьогоднішній день стає поширеною практикою. Збереження історичної ідентичності – одна з основних задач сучасних міст. Міське середовище досить складне за своєю структурою. У ньому багато елементів: будинки, люди, вивіски, вітрини. Коли вони перебивають один одного, з'являється хаос. У Європі вже давно розроблені чіткі і при цьому непомітні для людей правила, які формують комфортне і не агресивне середовище на вулицях. Наприклад, в Лондоні подібні правила діють з 1666 року, коли британська столиця почала відбудовуватися після знаменитої пожежі.

Дизайн-код, крім одноманітності і гармонії зовнішнього вигляду міста, переслідує ще й найважливіше завдання – доступності та зручності користування містом і його інфраструктурою. Дизайнерськими засобами можна і на правити, і пояснити, і ввічливо попросити.

Не минула увагою європейська влада і правила дизайну вивісок і реклами. Так, в історичних центрах європейських і північноамериканських міст вивіски виконані у вигляді окремих букв, мають стриману кольорову гаму і невеликі розміри, завдяки чому мінімально впливають на міське середовище, не порушуючи цілісності сприйняття архітектури. У таких містах-пам'ятниках, як Рим, вивіски на фасадах часто зовсім відсутні, при цьому інформація про магазини розміщується на вітринах. У Парижі дуже добре розуміють: чим мініатюрніше, акуратніше, делікатніше зроблена і розташована вивіска або навігація, тим більше буде привернуто увагу потенційних покупців.

Вулиця Подільська – це вулиця, яка розташована в центральній частині міста. Зовнішній вигляд вулиці, її історичних будівель та простору неодноразово зазнавав змін в процесі формування. Сьогодні вулиця нагально потребує зовнішніх змін для збереження та відтворення особливості її архітектури. В даному випадку дизайн-код являється збіркою правил та рекомендацій, що застосовуються при розміщенні та змінні елементів вивіски на фасадах в місті, за допомогою яких формується стилістично єдине, комфортне і безпечне міське середовище. Це правила, формулювання, принципи і умовні позначення. Хаотичне розміщення вивісок, їх величезний розмір, закриття вивісками декоративних елементів фасаду та площини вікон та дверей стало основною проблемою зовнішнього вигляду вулиці.

При формуванні дизайн-коду керувались Правилами розміщення вивісок в місті Хмельницькому, затверджених рішенням виконавчого комітету Хмельницької міської ради від 14.05.2020 №402. Ці Правила є обов'язковими до виконання всіма підприємствами, установами, організаціями незалежно від форми власності та відомчої належності, а також фізичними особами-підприємцями, що встановлюють вивіски у місті. Тобто кожен підприємець може знайти свою будівлю, в якій розташований його магазин або приміщення, і оформити вивіску без порушення закону. Для того, щоб вивіска відповідала усім вимогам, в збірці дизайн-коду відповідно до кожної будівлі розроблена таблиця «Технічні характеристики вивіски». В ній вказано тип вивісок та основні вимоги, пов'язані з матеріалом, розміром, висотою та товщиною.

На жаль на сьогоднішній день ми спостерігаємо не лише хаотичне розміщення вивісок у центральній частині міста, є не менш важлива проблема – перші поверхи будівель мають різнобарвне оздоблення стін фасадів. Задля впорядкування та вирішення даної проблеми в збірці дизайн-коду відповідно до кожної будівлі розроблені рекомендації кольорового вирішення фасадів з посиланням на кольорову колекцію Caparol.

Проте наголошуємо, що управлінням архітектури та містобудування був розроблений Порядок про надання дозволу на влаштування вітрин, балконів та проведення ремонту, обладнання, реконструкції фасадів будинків та споруд на території міста Хмельницького, затверджений рішенням тридцять четвертої сесії Хмельницької міської ради від 09.10.2019 №86. Порядок надання дозволу на влаштування вітрин, балконів та проведення ремонту, обладнання, реконструкції фасадів будинків та споруд на території міста Хмельницького розроблено з метою забезпечення конституційних прав громадян та юридичних осіб на володіння, користування та розпорядження власним (орендованим) нерухомим майном та утримання його в належному стані. Дотримання цього Порядку є обов'язковим для власників, орендарів об'єктів нерухомого майна, власників (співвласників) квартир та нежитлових приміщень багатоквартирних житлових будинків, а також керівників підприємств, установ, організацій, що мають будинки і споруди (чи їх частини) на праві повного господарського відання або оперативного управління. Згідно з п.3.1 цього порядку проводити реконструкцію фасадів будинків та споруд необхідно на підставі проектної документації, розробленої в установленому порядку, з урахуванням вимог до будинку або споруди, щодо їх призначення та відповідно з паспортом фасаду.

Приклади інших міст



м. Будапешт, Угорщина



Приклади інших міст



м. Берлін, Німеччина



м. Париж, Франція



Вивіски з окремих об'ємних літер

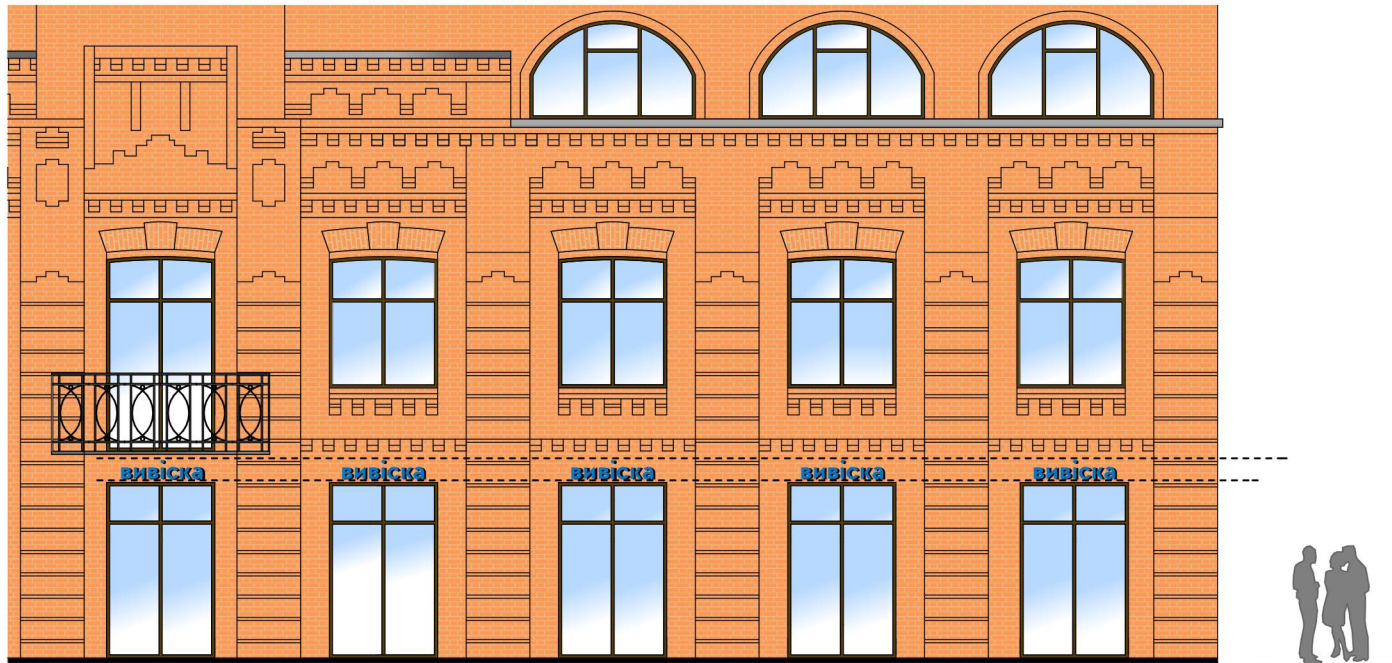

Вивіски з окремих об'ємних літер на прозорій підкладці

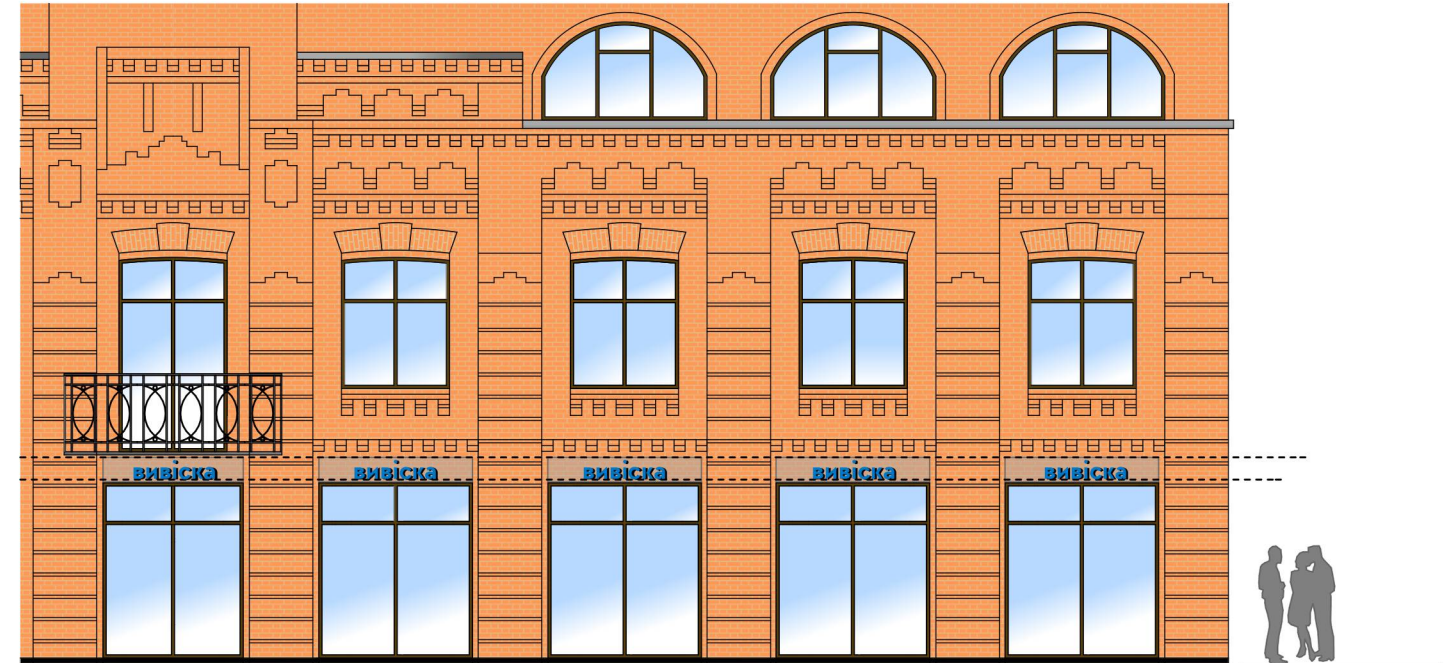

Найкращим видом вивісок є об'ємні букви та знаки без підкладки. Тобто такі, за якими видно ділянку фасаду, на якому вивіска встановлена. Інше призначення: вивіска з окремих букв та знаків без підкладки – це така вивіска, кожна буква або логотип якої відкидають власну тінь на площину фасаду. Такий тип вивісок є найбажанішим. Вивіски з окремих знаків можуть виготовлятися з будь-якого матеріалу, однак рекомендується використовувати метал, дерево, камінь або скло. При розміщенні вивіски варто враховувати архітектурні та стилістичні особливості будівлі. Вивіска має бути співрозмірною до фасаду та враховувати його колористику. Вивіски мають бути взаємоузгоджені між собою, мати однакову висоту та зберігати горизонтальну вісь із сусідніми вивісками.



Цей тип вивісок відрізняється від вивісок з окремих об'ємних літер лише тим, що ділянка фасаду, на якому встановлена вивіска, може бути закрита прозорою панеллю. Літери на підкладці мають розташовуватись окремо та бути будь-якими – плоскими (за умови, що вони закріплені на відстані від підкладки) або об'ємними, світловими або не світловими. Світлові літери на підкладці можуть мати внутрішнє чи контражурне підсвічування або бути неоновими. Сама підкладка випромінювати світло не повинна. На фризі вивіски мають бути взаємоузгоджені між собою, мати однакову висоту та зберігати горизонтальну вісь із сусідніми вивісками.



Вивіски на підкладці

Вивіски з окремих об'ємних літер на підкладці



Вивіски на підкладці в передбачених проектом місцях



Вивіски на підкладці передбачають кілька видів вивісок, а саме: вивіски у вигляді об'ємних літер, розміщених на підкладці або фризі будівлі; вивіски у вигляді площини (площа до 3 м.кв.) або об'ємних літерах, розміщених на спільному фризі, та вивіски у вигляді площини (площа до 3 м.кв.) Необхідно дотримуватись комплексного підходу до проектування та розміщення кількох вивісок на одному фасаді. Підкладка випромінювати світло не повинна. На фризі вивіски мають бути взаємоузгоджені між собою, мати однакову висоту та зберігати горизонтальну вісь із сусідніми вивісками.

Вивіски з окремих об'ємних літер на підкладці (спільний фриз)

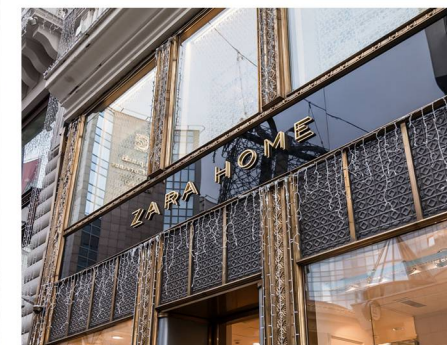
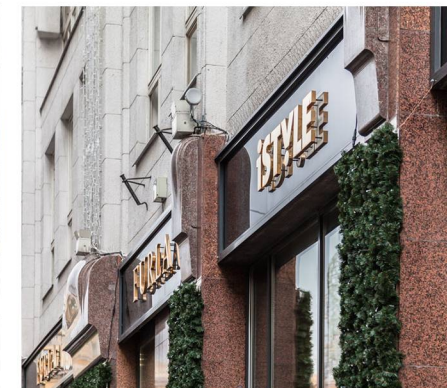

Панелі-кронштейни

Панелі-кронштейни – це вивіски, встановлені поперек тротуару, перпендикулярно площині фасаду. Їх краще видно перехожим, які йдуть безпосередньо повз заклад. Такий тип вивіски передає більш особисте повідомлення, спрямоване на конкретного перехожого, а не на всю вулицю. Вивіски можуть виготовлятися з будь-якого матеріалу, але перевага надається металу, склу, дереву. Консольна вивіска повинна поєднуватися зі стилістикою фасаду. Для насичених деталями фасадів історичних будівель підійдуть вивіски зі складною формою кріплення, а для будівель без декору – лаконічні за формою вивіски. Якщо панель-кронштейн не закріплюється впритул до стіни, то її кріплення також знаходяться на виду. Саме тому дизайн кріплення також важливий, як і дизайн самої вивіски.

Види кріплень та максимально допустимі розміри вивісок і кріплень

Приклади

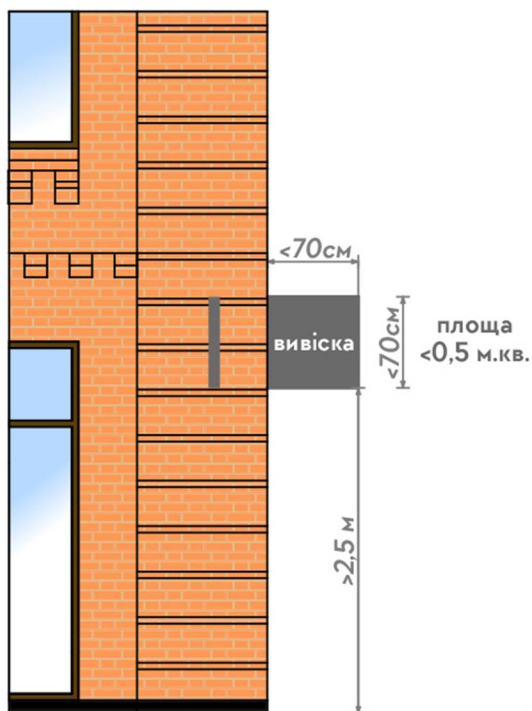

Підвісна вивіска з одним кріпленням

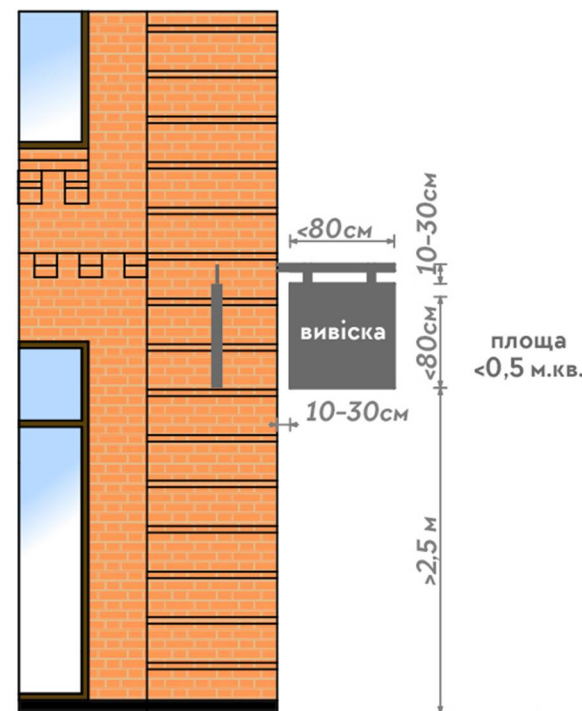

Підвісна вивіска з подвійним кріпленням

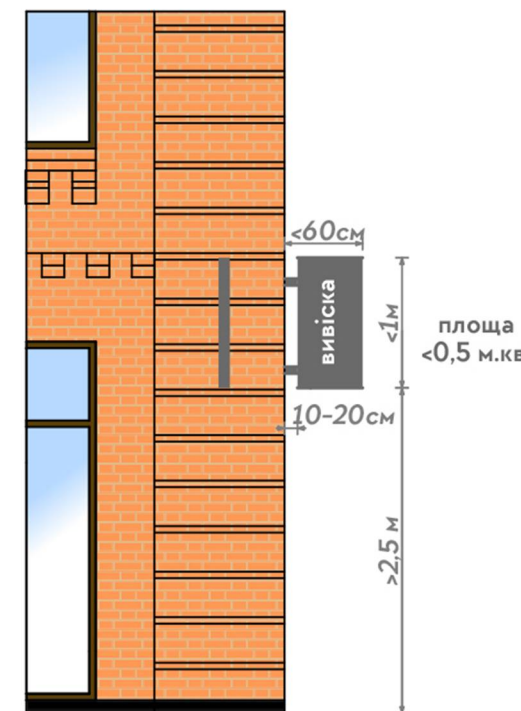

Вивіска з невидимим кріпленням до стіни



Маркізи



Маркізи захищають від сонця влітку та позначають територію, яку займає заклад. Ці конструкції не позначаються на схемах розміщення вивісок, але можуть використовуватись у більшості випадків. Маркізи не повинні займати більше 1/3 площі прорізу. Висота від тротуару до маркіз має бути не менше 2,5 м. Не рекомендується встановлювати маркізи, які виходять за межі дверних та віконних прорізів та при цьому закривають декоративні елементи фасаду. Необхідно слідкувати за станом конструкції, адже недоглянуті маркізи псують вигляд будівлі та імідж закладу. Кольори маркіз повинні поєднуватися з опоярженням фасаду. Маркіза не повинна закривати понад 30% площі вітрини. Маркіза може виконувати функцію вивіски, якщо на ній розмістити логотип або вказати профіль діяльності закладу. Під час створення дизайну маркізи не бажано застосовувати більше ніж два кольори. Конструкція, на якій закріплена тканина маркізи, має бути чорна або такого кольору, як і будівля. Маркізи не можна виготовляти з твердих матеріалів. На маркізах не дозволяється друкувати нічого, окрім логотипу і профілю діяльності компанії.

Вітринні вивіски

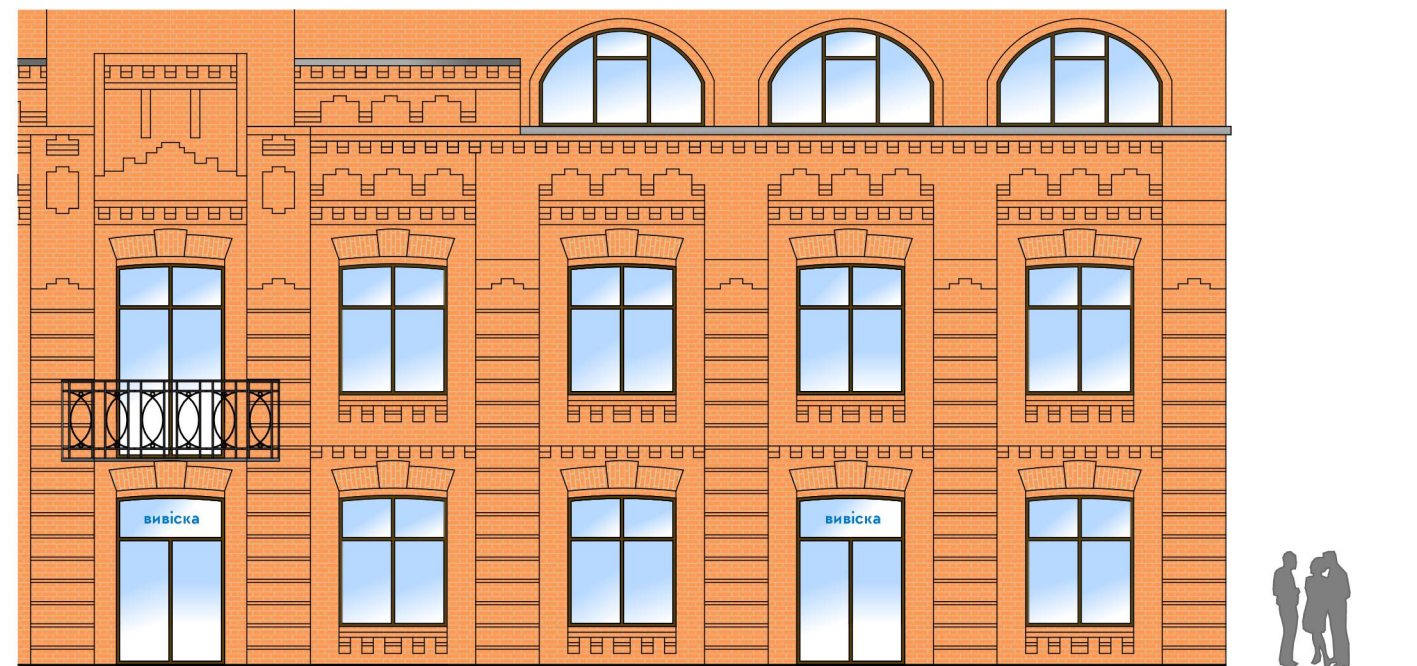

Вивіску можна розмістити у вітрині з внутрішньої або зовнішньої сторони. Таке рішення добре підходить для випадків, коли складно розмістити вивіску на фасаді з яскраво вираженими архітектурними елементами. Вивіска не повинна змінювати сприйняття глибини простору у вітрині та порушувати цілісність фасаду. Вітринні вивіски не вказано на схемах розміщення вивісок.



Таблички



До табличок відносять вивіски з плоскою підкладкою, розташовані на рівні очей. Табличка вказує на місцезнаходження закладу та вхід до нього. Зазвичай табличку встановлюють на стіні збоку від входу або на дверях так, щоб вона добре проглядалася відвідувачами. Цей тип вивіски підходить для будь-якої будівлі та може використовуватися навіть якщо цього не зазначено на схемах розміщення за умови, що табличка не закриває декоративні елементи фасаду.

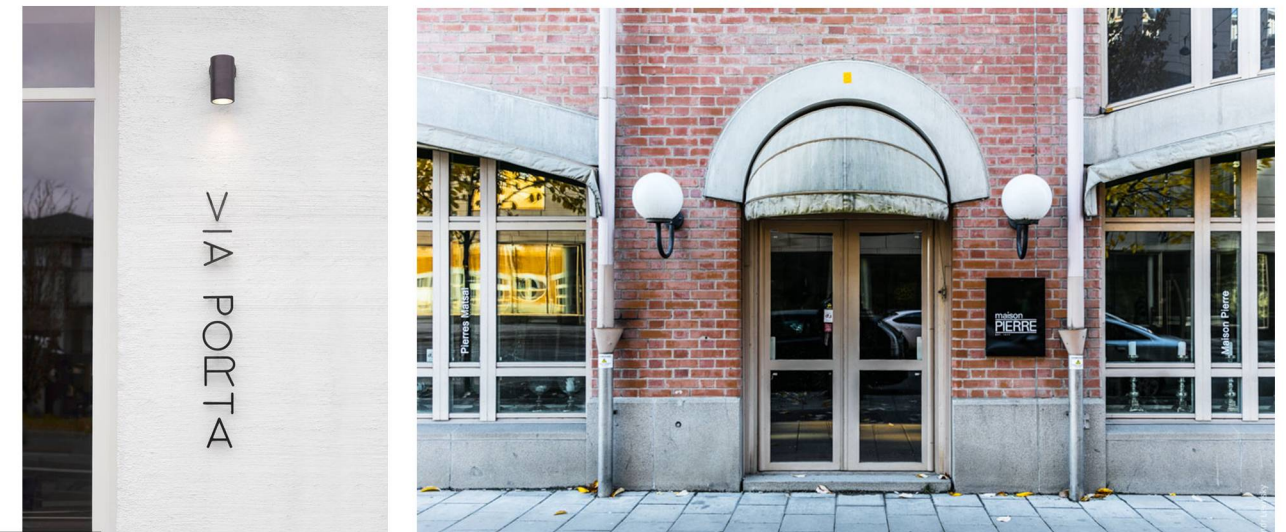

Загальні показчики



Щоб уникнути візуального хаосу у випадку, коли декілька закладів мають спільний вхід, замість вивісок різного формату рекомендується використовувати загальний показчик. Альтернативою можуть слугувати таблички розміщені збоку від входу. Вивіски у вигляді табличок повинні мати площу не більше 0,15 м.кв. та розміщуватись збоку від входу. Таблички повинні бути одного розміру та виготовлятися з одного матеріалу.



Правила розміщення вивісок у місті Хмельницькому. Погоджувальний бланк (допущення основних помилок)

ХМЕЛЬНИЦЬКА МІСЬКА РАДА
ВИКОНАВЧИЙ КОМІТЕТ
РІШЕННЯ

від 14.05.2020 № 402

Про внесення змін в рішення виконавчого комітету Хмельницької міської ради від 25.01.2018 № 59 «Про затвердження Правил розміщення вивісок у місті Хмельницькому»

З метою реалізації заходів із впорядкування розміщення вивісок, керуючись Законами України «Про місцеве самоврядування в Україні», «Про основи містобудування в Україні», «Про благоустрій населених пунктів», «Правилами благоустрою території міста Хмельницького, затвердженими рішенням міської ради від 08.04.2009 № 7», Типовими правилами розміщення зовнішньої реклами, затвердженими постановою Кабінету Міністрів України від 29.12.2003 № 2067, з метою встановлення правил, підстав та чіткої процедури розміщення вивісок у м. Хмельницькому, збереження автентичності історичного середовища та туристичної привабливості міста виконавчий комітет міської ради

В И Р І Ш И В:

1. Внести зміни в рішення виконавчого комітету Хмельницької міської ради від 25.01.2018 № 59 «Про затвердження Правил розміщення вивісок у місті Хмельницькому», виклавши додаток до рішення в новій редакції.
2. Власникам (користувачам) вивісок привести свої вивіски у відповідність до вимог цього рішення.
3. Контроль за виконанням рішення покласти на заступника міського голови А. Бондареній.

Міський голова О. СИМЧУШИН

до Правил розміщення вивісок у місті Хмельницькому

ПАСПОРТ ВИВІСКИ
№ _____ від "___" _____ 201__ р.

Виданий: _____
Юридична адреса: _____
Тел. (факс): _____
Керівник: _____
Адреса розташування: _____

Фотофіксація існуючого стану

Макет та характеристика вивіски
Вивіска загальними розмірами 3000*1000 мм

Власник вивіски відповідає за експлуатацію та утримання її в належному стані

Відсутній МП (підпис уповноваженої особи) Відсутні (підписи та прізвища)

Ескіз вивіски з конструктивним рішенням

Матеріали фотофіксації існуючого стану зображують актуальне фото на момент подання документів. У випадку, коли вивіска вже встановлена, подається фото з вивіскою (не потрібно в графічних редакторах закривати вивіску).

Відповідно до п 4.3.2. Паспорт вивіски складається з: 4.3.2.2. ескізу вивіски (М 1:5, 1:10) з основними розмірами, кресленнями вузлів кріплення, даними про матеріали, з яких виготовлятиметься вивіска.

Додаток до рішення виконавчого комітету від 14.05.2020 р. № 402

ПРАВИЛА
розміщення вивісок у місті Хмельницькому

I. ЗАГАЛЬНІ ПОЛОЖЕННЯ

Правила розміщення вивісок у м. Хмельницькому розроблені відповідно до Законів України «Про місцеве самоврядування в Україні», «Про благоустрій населених пунктів», «Про основи містобудування в Україні», постанови Кабінету Міністрів України від 29.12.2003 № 2067 «Про затвердження Типових правил розміщення зовнішньої реклами», Правил благоустрою території міста Хмельницького, затверджених рішенням міської ради від 08.04.2009 № 7 та інших нормативно-правових актів.

Ці Правила регулюють правові відносини між органами місцевого самоврядування і фізичними та юридичними особами, що виникають у зв'язку з встановленням та розміщенням вивісок у м. Хмельницькому, визначають процедуру їх встановлення та регламентують загальні вимоги до них.

Правила розміщення вивісок у м. Хмельницькому розроблені з метою поліпшення зовнішнього вигляду міського середовища, захисту культурних та майнових інтересів територіальної громади м. Хмельницького, юридичних і фізичних осіб, у власності яких перебувають місця розміщення вивісок.

Ці Правила є обов'язковими до виконання всіма підприємствами, установами, організаціями незалежно від форми власності та відомчої належності, а також фізичними особами-підприємцями, що встановлюють вивіски у м. Хмельницькому.

Для Правил розміщення вивісок у м. Хмельницькому не поширюється на відомини, що виникають у зв'язку з розташуванням зовнішньої реклами у м. Хмельницькому.

Щодо розміщення вивісок на окремих вулицях центральної частини міста, рішеннями виконавчого комітету можуть встановлюватися окремі вимоги.

Встановлення вивісок з порушеннями цих Правил забороняється.

II. ВИЗНАЧЕННЯ ТЕРМІНІВ

2.1. У цих Правилах терміни вживаються у наступному значенні:

2.1.1. Вітрина – заklenний елемент фасаду, який використовується для експонування продукції чи послуг суб'єкта господарювання, а також містить інформацію про суб'єкта господарювання. До державних, релігійних та місцевих свят вітрина може бути святково оформлена.

2.1.2. Вивіска чи табличка – елемент на будинку, будівлі або споруді з інформацією про зареєстроване найменування суб'єкта господарювання, знака для товарів і послуг (включаючи герби, емблеми, комерційні (фірмові) найменування (якщо така є), що належать такій особі (суб'єкту господарювання), вид її діяльності (якщо це не впливає із зареєстрованого найменування особи), час роботи, що розміщений на зовнішній поверхні будинку, будівлі або споруді на вище першого поверху або на поверсі, де розташовується власне чи надає у користування особи приміщення біля входу у таке приміщення, який не є рекламою.

Вивіска не може містити переліку товарів і послуг, мовою та іншою інформації, яка не підпадає обов'язковому оприлюдненню відповідно до Закону України «Про захист прав споживачів». Конструктивно вивіска може складатися з одного чи декількох елементів, які містять інформацію, котра не повторюється.

до Правил розміщення вивісок у місті Хмельницькому

ПАСПОРТ ВИВІСКИ
№ _____ від "___" _____ 201__ р.

Виданий: _____
Юридична адреса: _____
Тел. (факс): _____
Керівник: _____
Адреса розташування: _____

Фотофіксація існуючого стану

Макет та характеристика вивіски
Вивіска загальними розмірами 3000*1000 мм

Місце для макету вивіски на фасаді

Власник вивіски відповідає за експлуатацію та утримання її в належному стані

підпис МП (підпис уповноваженої особи) Петров П. П. (підпис та прізвище)

Ескіз вивіски з конструктивним рішенням







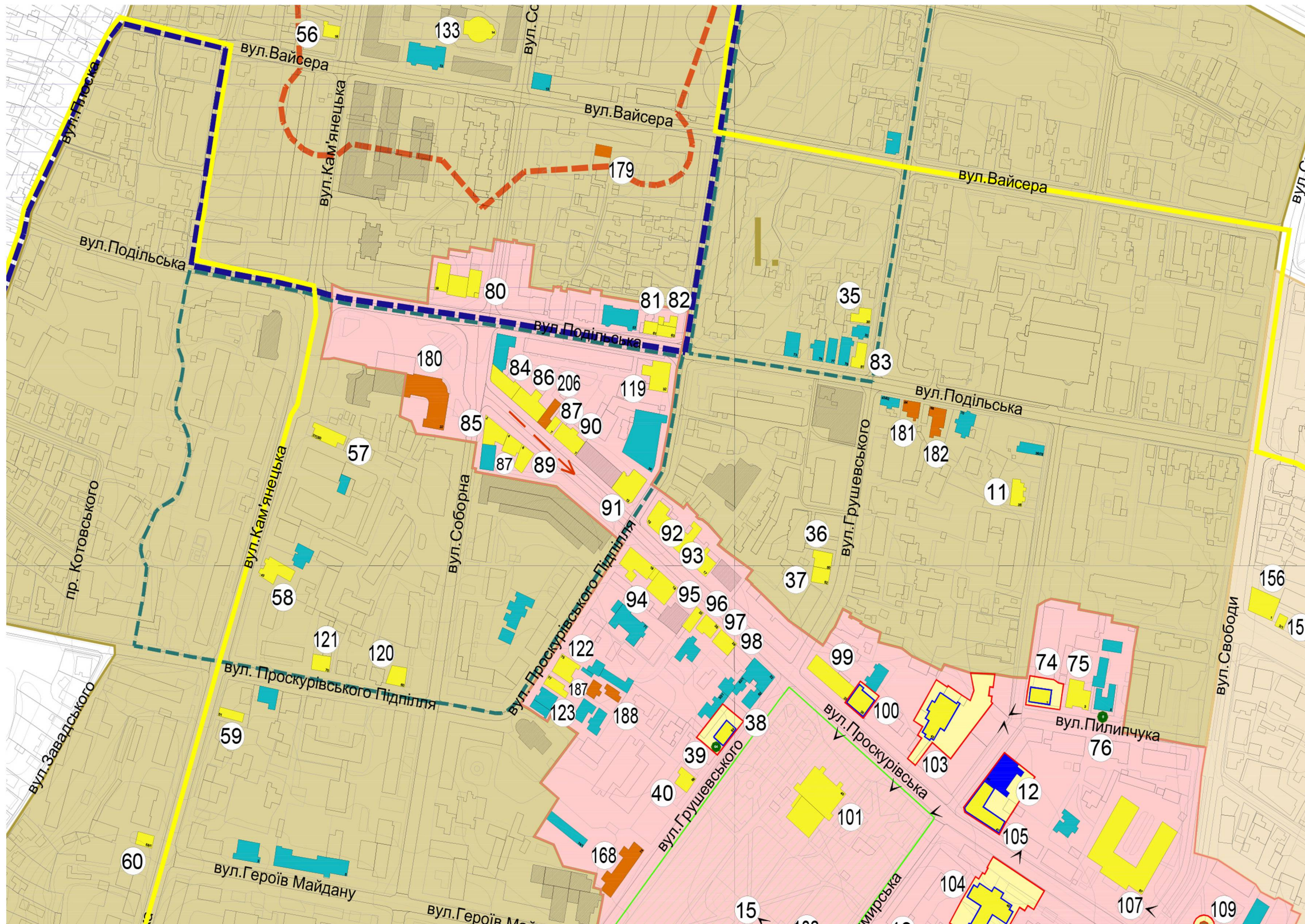



















вигляд букв з боку

Основною помилкою є те, що в макеті та характеристиці вивіски в відведеному місці для зображення макету вивіски на фасаді, подають фотофіксацію існуючого стану.

Історико-архітектурний опорний план міста Хмельницький з визначенням меж охорони пам'яток, історичних ареалів – основне креслення



Умовні позначення

-  пам'ятка історії місцевого значення
-  пам'ятка монументального мистецтва місцевого значення
-  пам'ятка природи місцевого значення
-  щойно виявлений об'єкт культурної спадщини
-  археологічний об'єкт культурної спадщини
-  об'єкт природно-заповідного фонду
-  об'єкт культурної спадщини, що пропонується до взяття на державний облік
-  значна історична забудова
-  рядова історична забудова
-  об'єкт культурної спадщини не виявлений під час натурних досліджень
-  втрачені міські укріплення сер XVI-XVIII ст.
-  значні втрачені споруди
-  дисгармонійна споруда
-  основні оглядові точки
-  основні видові fronti
-  основні видові осі
-  Межі та території
-  території пам'ятки
-  охоронної зони
-  зони регулювання забудови 1 категорії
-  зони регулювання забудови 2 категорії
-  зони охорони археологічного культурного шару 1 категорії
-  зони охорони археологічного культурного шару 2 категорії
-  зони охорони археологічного культурного шару 3 категорії
-  історичного ареалу
-  адміністративної межі міста

Перелік пам'яток та об'єктів культурної спадщини м.Хмельницького по вулиці Подільській

№ п.п.	Назва об'єкту	Датування	Адреса	Категорія	Вид об'єкта	№ наказу про взяття на облік	Охор. №	Пропонована назва, датування, адреса, категорія, вид
1	Пожежне депо	1956 р.	вул. Подільська, 39	щойно виявлений	архітектури	Наказ управління культури, туризму і курортів Хмельницької ОДА від 15.09.2010 № 242		Будівля Пожежного депо 1954 р. вул. Подільська, 39 архітектури
2	Будинок		вул. Подільська, 61	щойно виявлений	архітектури	Наказ управління культури, туризму і курортів Хмельницької ОДА від 15.09.2010 № 242		Будинок прибутковий поч. ХХ ст. вул. Подільська, 61 архітектури
3	Будинок		вул. Подільська, 63	щойно виявлений	архітектури	Наказ управління культури, туризму і курортів Хмельницької ОДА від 15.09.2010 № 242		Будинок прибутковий кін. 1890-х рр. вул. Подільська, 63 архітектури
4	Магазин	поч. ХХ ст.	вул. Подільська, 81	щойно виявлений	архітектури	Наказ управління культури, туризму і курортів Хмельницької ОДА від 15.09.2010 № 242		Будинок прибутковий поч. ХХ ст. вул. Подільська, 81 архітектури
5	Пожежне депо	1956 р.	вул. Подільська, 39	щойно виявлений	архітектури	Наказ управління культури, туризму і курортів Хмельницької ОДА від 15.09.2010 № 242		Будівля Пожежного депо 1954 р. вул. Подільська, 39 архітектури
6	Обласний суд		вул. Проскурівського Підпілля, 32	щойно виявлений	архітектури	Наказ управління культури, туризму і курортів Хмельницької ОДА від 15.09.2010 № 242		Будинок, в якому в кін. ХІХ – на поч. ХХ ст. розміщувався з'їзд мирових посередників Проскурівського повіту 1890-ті рр., кін. ХІХ – поч. ХХ ст. вул. Проскурівського Підпілля, 32 архітектури
7	Будинок купця Барака	кін. ХІХ ст.	вул. Проскурівська, 1	щойно виявлений	архітектури	Наказ управління культури, туризму і курортів Хмельницької ОДА від 15.09.2010 № 242		Будинок прибутковий Барака кін. ХІХ ст., 1980-ті рр. (надбудова) вул. Проскурівська, 1 архітектури

Перелік об'єктів культурної спадщини м. Хмельницький, що пропонуються до постановки на державний облік

6	Будівля універмагу	1950-ті рр.	вул. Подільська, 22 (вул. Проскурівська, 4/3)		архітектури			
7	Будинок житловий	кін. ХІХ ст.	вул. Подільська, 64		архітектури			
8	Будинок житловий	поч. ХХ ст.	вул. Подільська, 68		архітектури			

Скляні навіси

Навіси над входом до будівель рекомендується встановлювати зі скляних конструкцій. Скляні навіси виконують не тільки захисну функцію від яскравого сонячного світла, вітру та опадів, але і дозволяють створити неповторний індивідуальний образ будівлі. Такі скляні конструкції вдало поєднуються практично з будь-яким архітектурним стилем, відрізняються ефектним зовнішнім виглядом, чудово вписуючись в архітектурний задум будь-якої будівлі. Незважаючи на зовнішню легкість, конструкції відрізняються міцністю, надійністю і довговічністю, бездоганно витримуючи механічні навантаження, стійкі до подряпин. Саме покрівля зі скла гармонійно вписується, як для сучасних, так і для історичних будівель.

Типи кріплення конструкцій

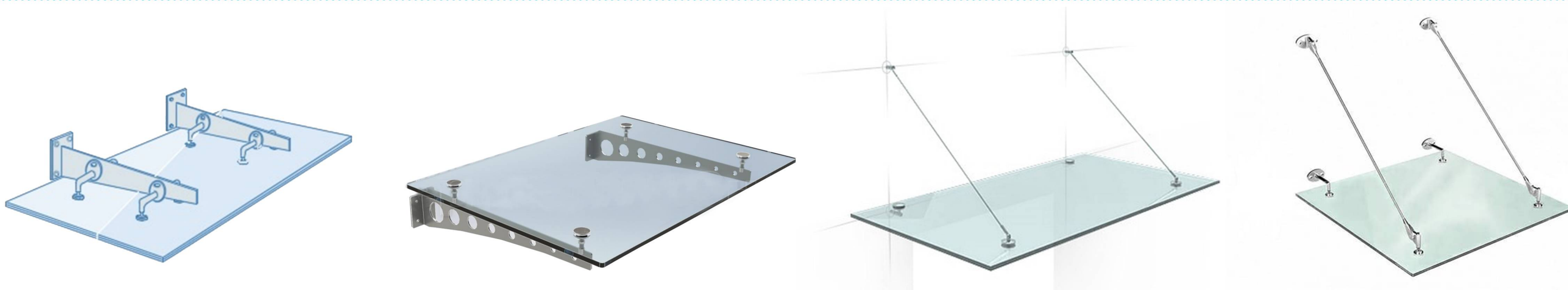

Приклади

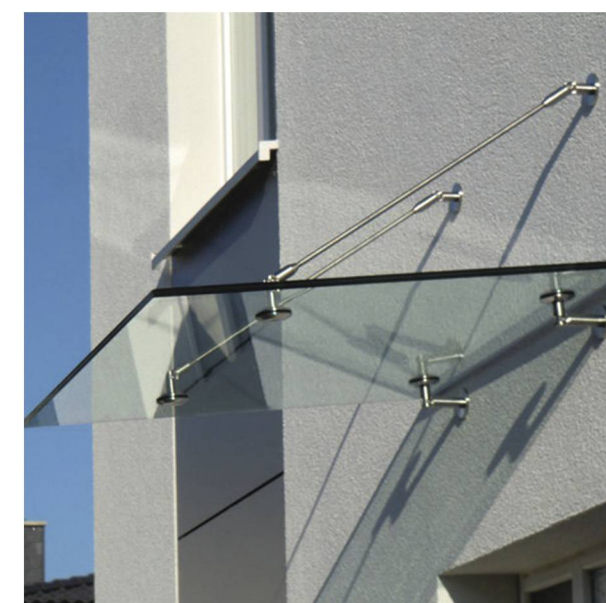
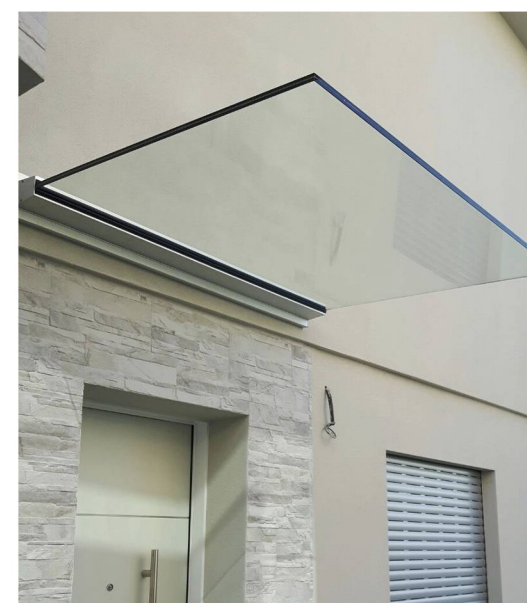

Умовні позначення на схемах розміщення вивісок:

Вивіска з окремих об'ємних літер

В**И****В****І****С****К****А**



Вивіска з окремих об'ємних літер на прозорій підкладці



Вивіска на підкладці у вигляді однієї площини



Таблички

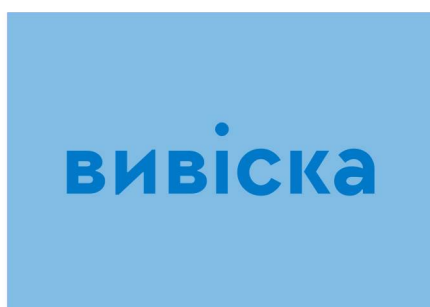

Схеми розміщення вивісок по вулиці Подільській

Для більшості фасадів на вулиці Подільській розроблено схеми розміщення вивісок, де пропонуються гармонійні варіанти розташування вивісок з окремих об'ємних літер, панелей-кронштейнів, в ітринних вивісок, табличок та загальних покажчиків. Представлені схеми не пропонують готових дизайнерських рішень або текстового наповнення, а лише вказують на габарити, тип вивісок та оптимальні місця для їх встановлення. Основні принципи, на які спирається запропонована концепція:

- збереження цілісного архітектурно-художнього образу будівель, декоративних та конструктивних елементів, основних композиційних осей;
- прив'язка до існуючих вхідних груп, конструктивних елементів, врахування актуальних функцій будівель;
- інформування потенційного покупця про діяльність закладів, товари та послуги.

Загальні покажчики

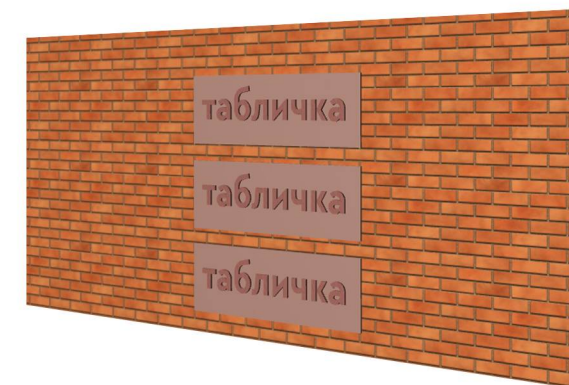
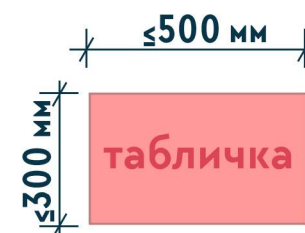
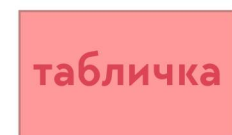
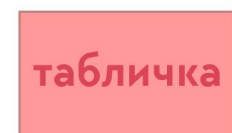

Афіша

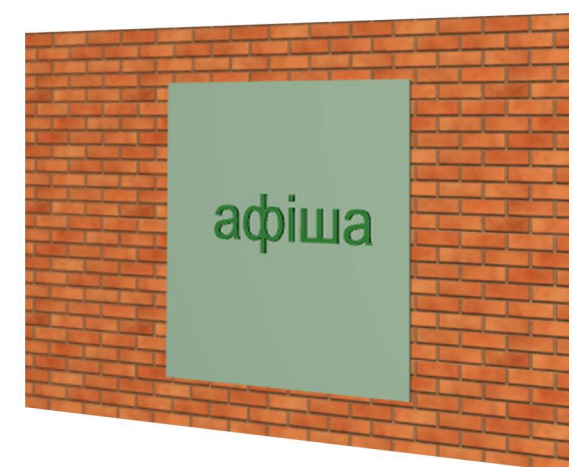

Адресні таблички. Варіанти виконання

Таблички «Історична спадщина міста Хмельницького» з QR-кодом



2



2



2

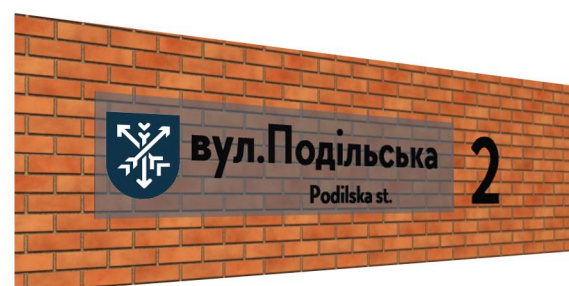

Перелік будівель

Парна сторона:

- Подільська, 10
- Подільська, 10/1
- Подільська, 12
- Подільська, 22/2
- Кам'янецька, 46

- Кам'янецька, 19-А, 19-Б, 19/1-А, 19/1-Б
- Проскурівська, 4/3

- Проскурівська, 1
- Подільська, 38
- Проскурівського Підпілля, 32

Непарна сторона:

- Подільська, 3, 3-А
- Подільська, 3/1-А

- Подільська, 5
- Подільська, 7
- Подільська, 11
- Подільська, 15
- Подільська, 9/1
- Подільська, 17/1

- Подільська, 25
- Подільська, 21
- Подільська, 39

- Подільська, 41
- Подільська, 49
- Подільська, 51
- Подільська, 53
- Подільська, 61
- Подільська, 63

Парна сторона:

- Проскурівського Підпілля, 19
- Подільська, 54
- Подільська, 58

- Грушевського, 43
- Подільська, 64
- Подільська, 66
- Подільська, 68
- Подільська, 70

- Подільська, 78
- Подільська, 84/1
- Подільська, 86
- Подільська, 88
- Подільська, 90
- Подільська, 92

Непарна сторона:

- Подільська, 65
- Подільська, 73/А
- Подільська, 73
- Подільська, 75
- Подільська, 77
- Подільська, 79
- Подільська, 81

- Подільська, 83
- Подільська, 85
- Подільська, 91/2
- Подільська, 93/1
- Подільська, 93
- Подільська, 109/1
- Подільська, 111

Свободи, 19

Розгортка фасаду будівель в межах вулиць Шестакова та Пласкої

Фотофіксація

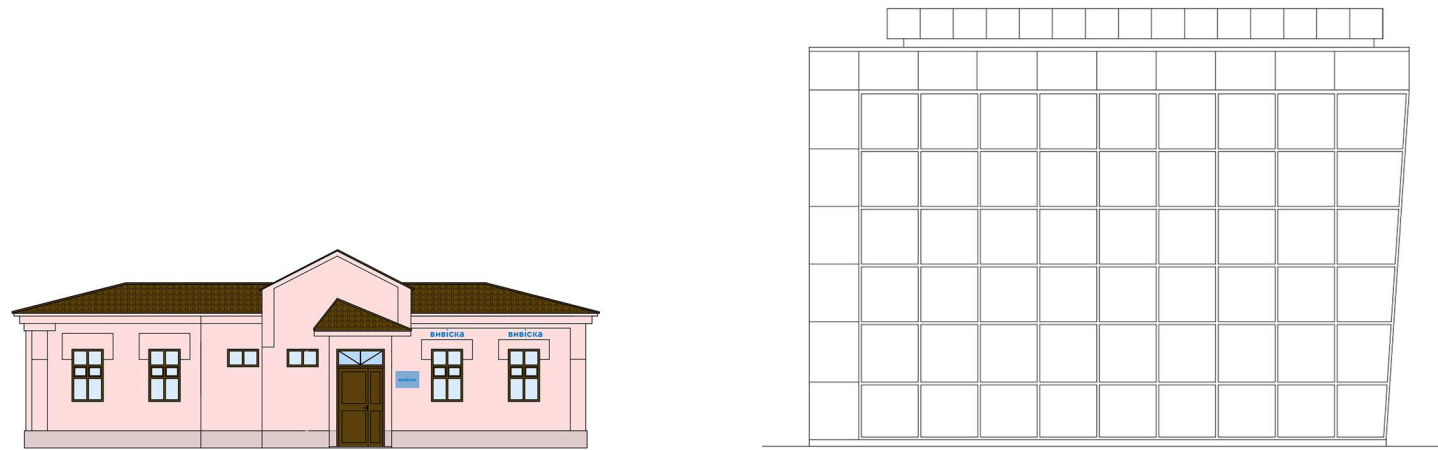

Зони рекомендовані на фасаді будівлі для розміщення вивісок та інформаційних табличок

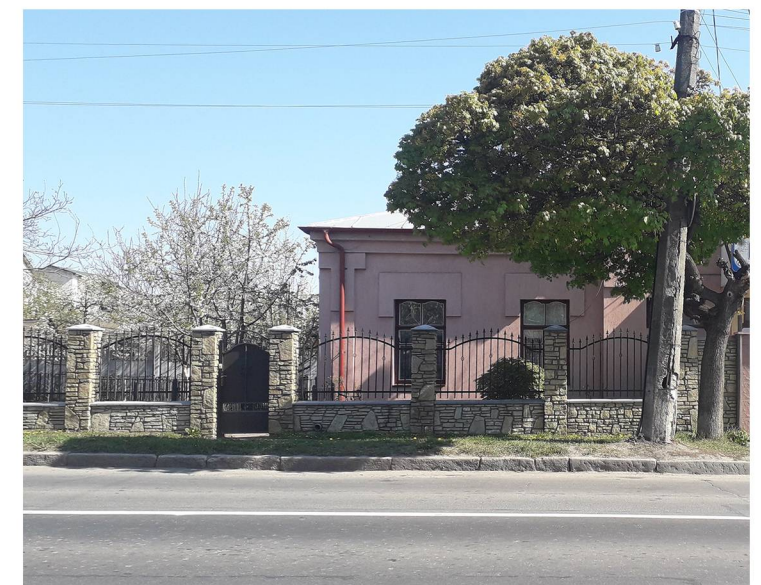
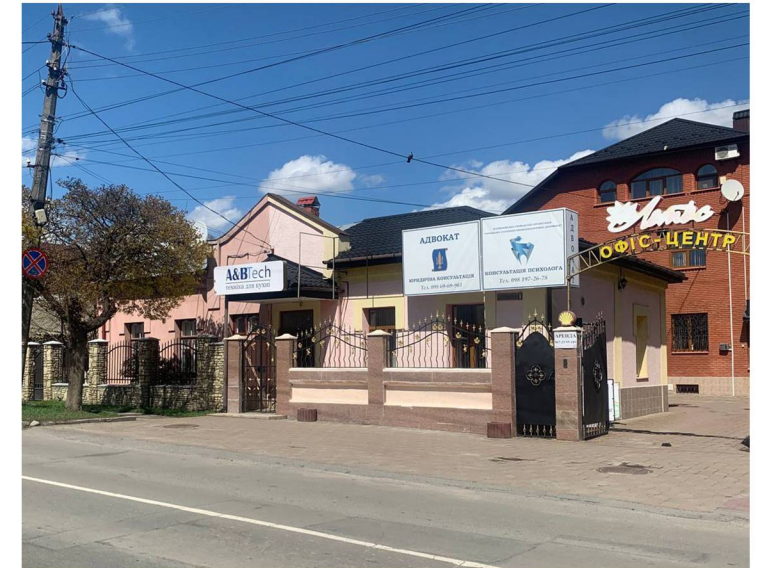

Технічні характеристики вивіски

Надпис	тип	об'ємні літери
	висота	до 400мм
	товщина	до 150 мм
Кронштейн	висота	від 2500 мм
Табличка	розмір	до 0.5 м.кв.

Розгортка фасаду будівель в межах вулиць Шестакова та Пласкої

Фотофіксація

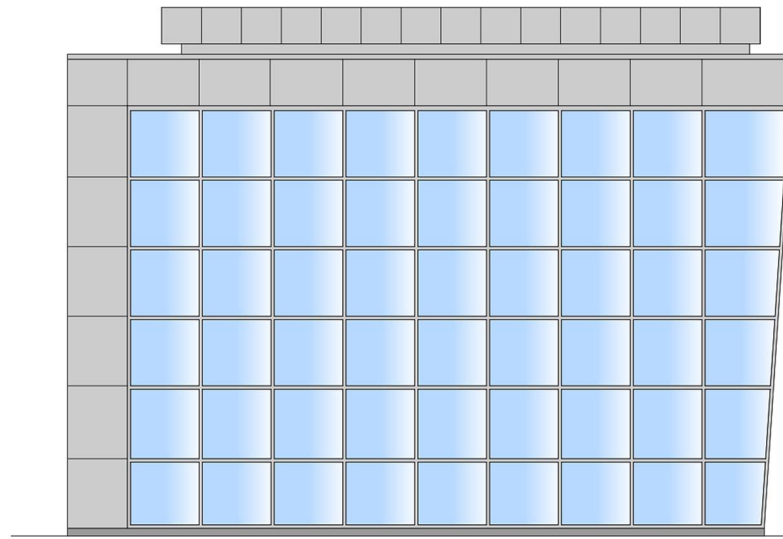

Зони рекомендовані на фасаді будівлі для розміщення вивісок та інформаційних табличок

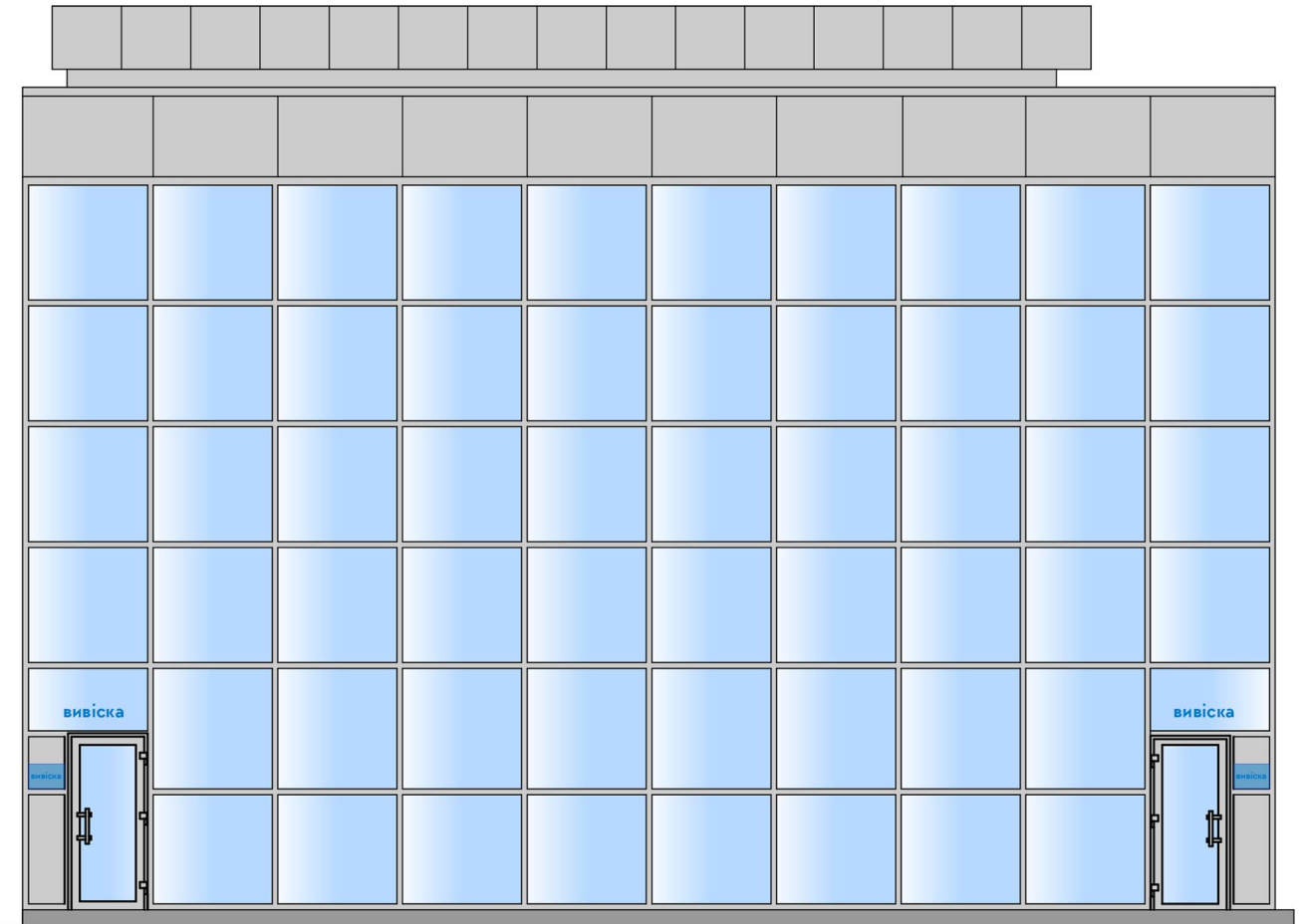
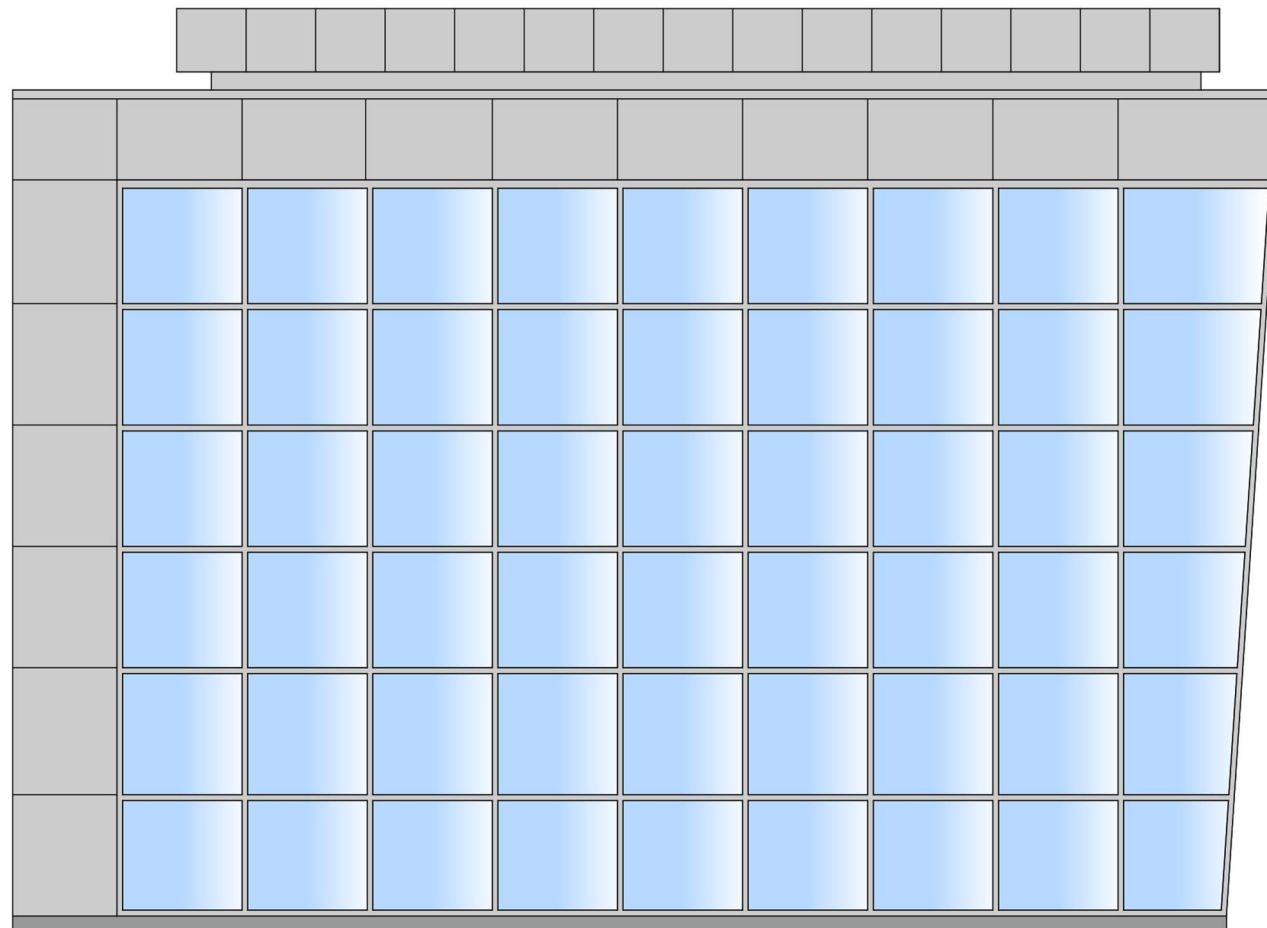

Технічні характеристики вивіски

Надпис	тип	об'ємні літери
	висота	до 400мм
	товщина	до 150 мм
Кронштейн	висота	від 2500 мм
Табличка	розмір	до 0,5 м.кв.

Розгортка фасаду будівель в межах вулиць Пласкої та Кам'янецької



Зони рекомендовані на фасаді будівлі для розміщення вивісок та інформаційних табличок



Фотофіксація



Технічні характеристики вивіски

Надпис	тип	об'ємні літери
	висота	до 400мм
	товщина	до 150 мм
Кронштейн	висота	від 2500 мм
Табличка	розмір	до 0.5 м.кв.

Розгортка фасаду будівель в межах вулиць Пласкої та Кам'янецької



Зони рекомендовані на фасаді будівлі для розміщення вивісок та інформаційних табличок

Фотофіксація

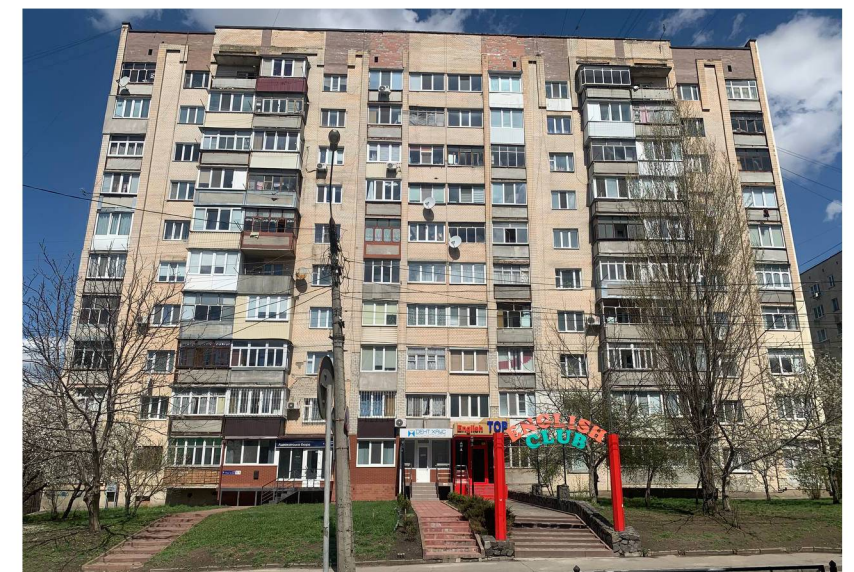

Технічні характеристики вивіски

Надпис	тип	об'ємні літери
	висота	до 400мм
	товщина	до 150 мм
Кронштейн	висота	від 2500 мм
Табличка	розмір	до 0.5 м.кв.

Рекомендації кольорового вирішення фасадів

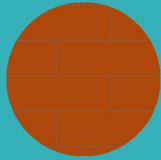
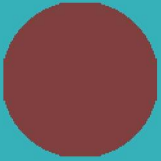
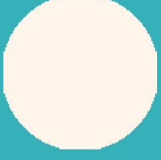
	Рарауа 70 (L59 C34 H54)
	Barolo 15 (L51 C8 H21)
	Рарауа 85 (L80 C17 H54)

Розгортка фасаду будівель в межах вулиць Пласкої та Кам'янецької



Зони рекомендовані на фасаді будівлі для розміщення вивісок та інформаційних табличок



Фотофіксація

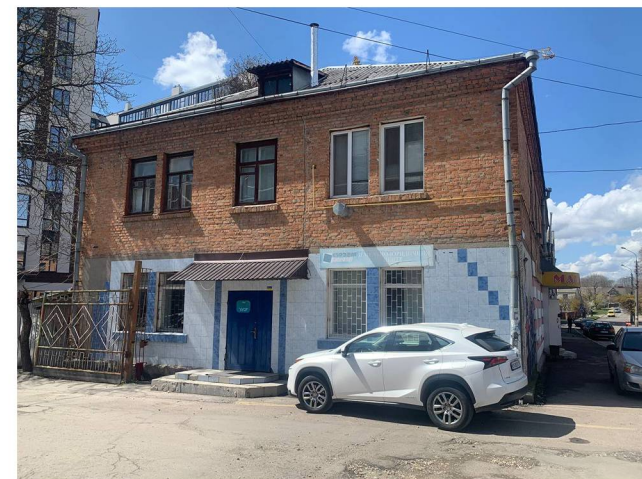

Технічні характеристики вивіски

Надпис	тип	вивіска на підкладці
	розмір	до 3.0 м.кв.
Кронштейн	висота	від 2500 мм
Табличка	розмір	до 0.5 м.кв.

Рекомендації кольорового вирішення фасадів

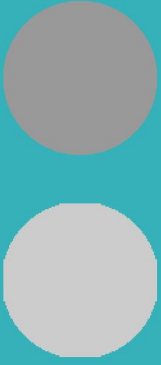
	Jura 25 (L55 C2 H92)
	Jura 50 (L80 C2 H92)

Розгортка фасаду будівель в межах вулиць Пласкої та Кам'янецької



Зони рекомендовані на фасаді будівлі для розміщення вивісок та інформаційних табличок

Фотофіксація

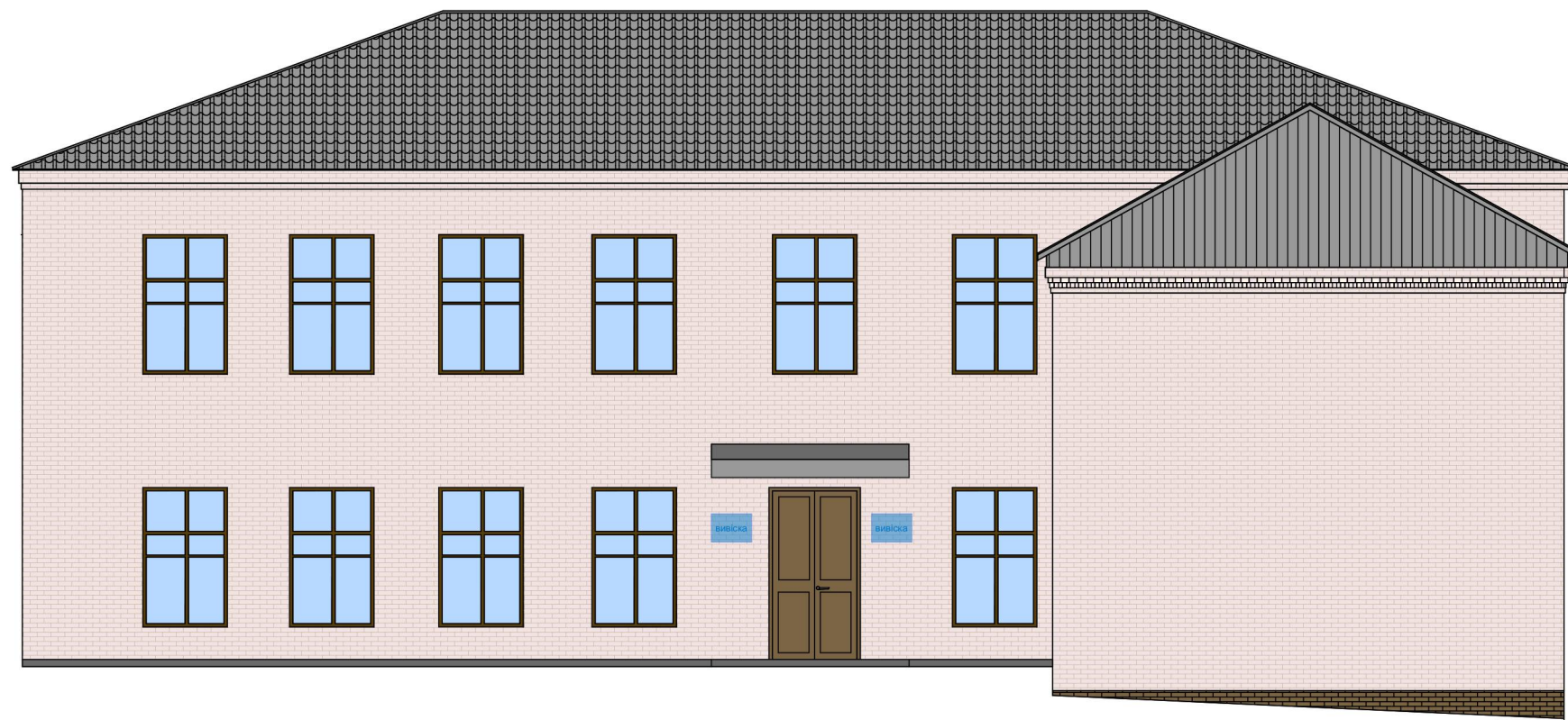

Технічні характеристики вивіски

Надпис	тип	об'ємні літери
	висота	до 400мм
	товщина	до 150 мм
Кронштейн	висота	від 2500 мм
Табличка	розмір	до 0.5 м.кв.

Розгортка фасаду будівель в межах вулиць Пласкої та Кам'янецької



Зони рекомендовані на фасаді будівлі для розміщення вивісок та інформаційних табличок



Фотофіксація



Технічні характеристики вивіски

Надпис	тип	об'ємні літери
	висота	до 400мм
	товщина	до 150 мм
Кронштейн	висота	від 2500 мм
Табличка	розмір	до 0.5 м.кв.

Рекомендації кольорового вирішення фасадів

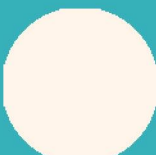
	Venato 45 (L75 C2 H246)
	Aprico 95 (L50 C25 H50)
	Paraya 85 (L80 C17 H54)

Розгортка фасаду будівель в межах вулиць Пласкої та Кам'янецької



Зони рекомендовані на фасаді будівлі для розміщення вивісок та інформаційних табличок

Фотофіксація

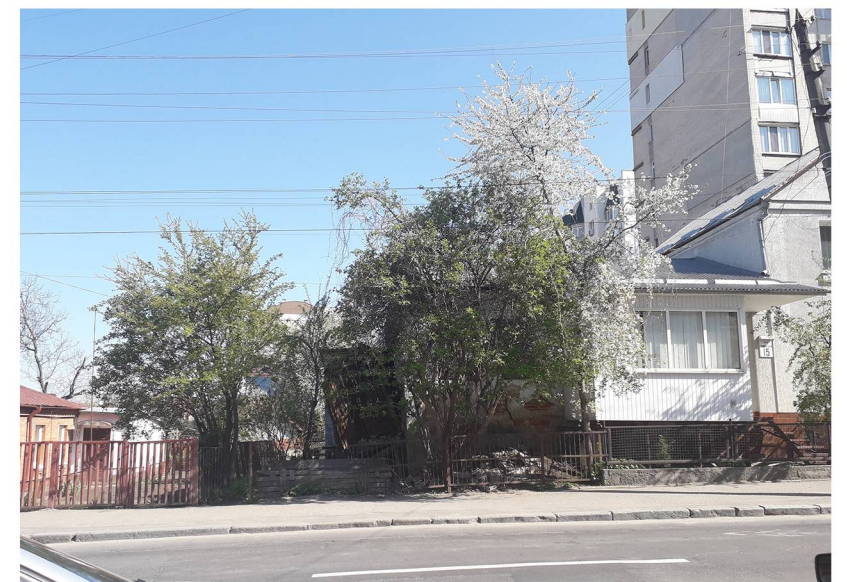

Технічні характеристики вивіски

Надпис	тип	об'ємні літери
	висота	до 400мм
	товщина	до 150 мм
Кронштейн	висота	від 2500 мм
Табличка	розмір	до 0.5 м.кв.

Розгортка фасаду будівель в межах вулиць Пласкої та Кам'янецької



Зони рекомендовані на фасаді будівлі для розміщення вивісок та інформаційних табличок



Технічні характеристики вивіски

Фотофіксація

Надпис	тип	об'ємні літери
	висота	до 400 мм
	товщина	до 150 мм
Кронштейн	висота	від 2500 мм
	розмір	до 0.5 м.кв.
Табличка		

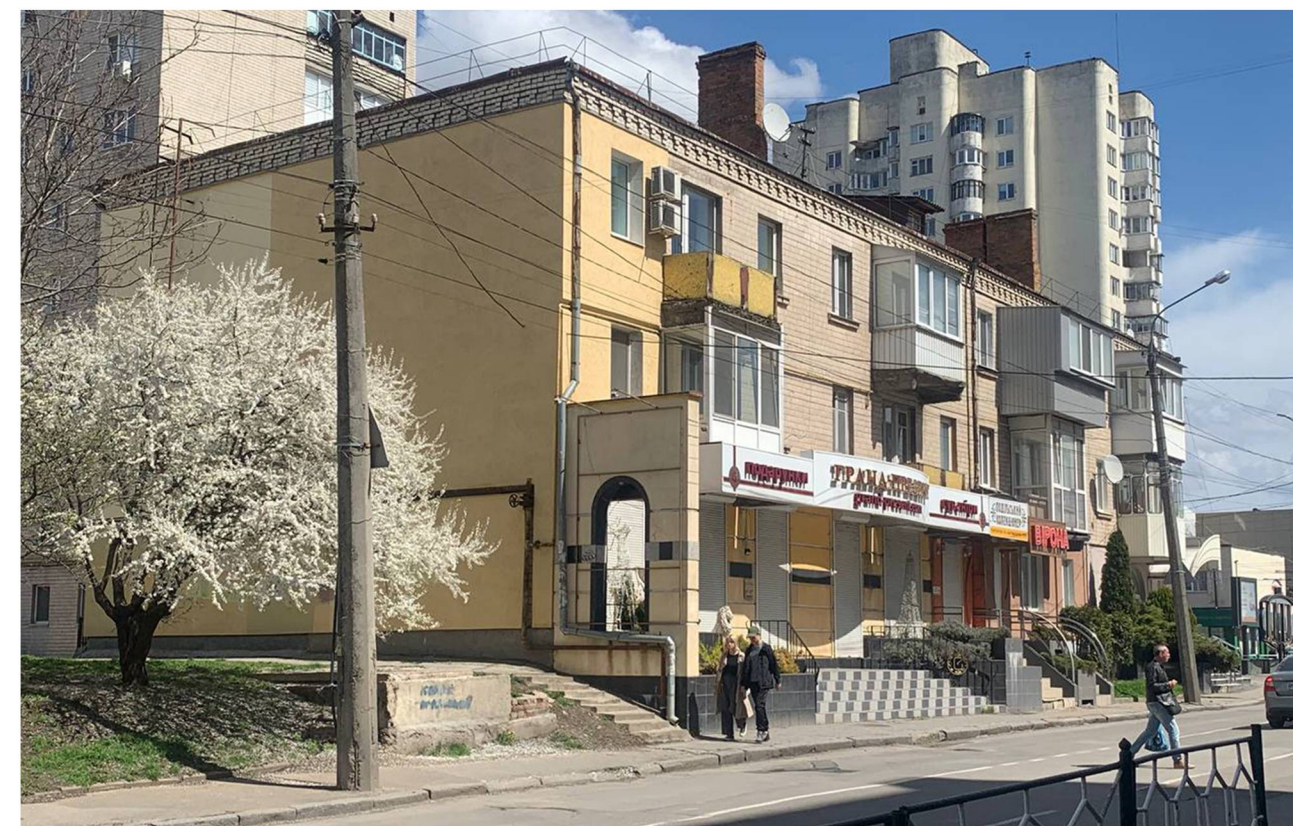

Рекомендації кольорового вирішення фасадів

	Siena 110 (L83 C22 H65)
	Off White 50 (L94 C3 H242)
	Granit 10



Розгортка фасаду будівель в межах вулиць Кам'янецької та Соборної



Зони рекомендовані на фасаді будівлі для розміщення вивісок та інформаційних табличок



Технічні характеристики вивіски

Фотофіксація

Надпис	тип	об'ємні літери
	висота	до 400 мм
	товщина	до 150 мм
Кронштейн	висота	від 2500 мм
	розмір	300*500 мм
Загальний показчик	матеріал	акрил

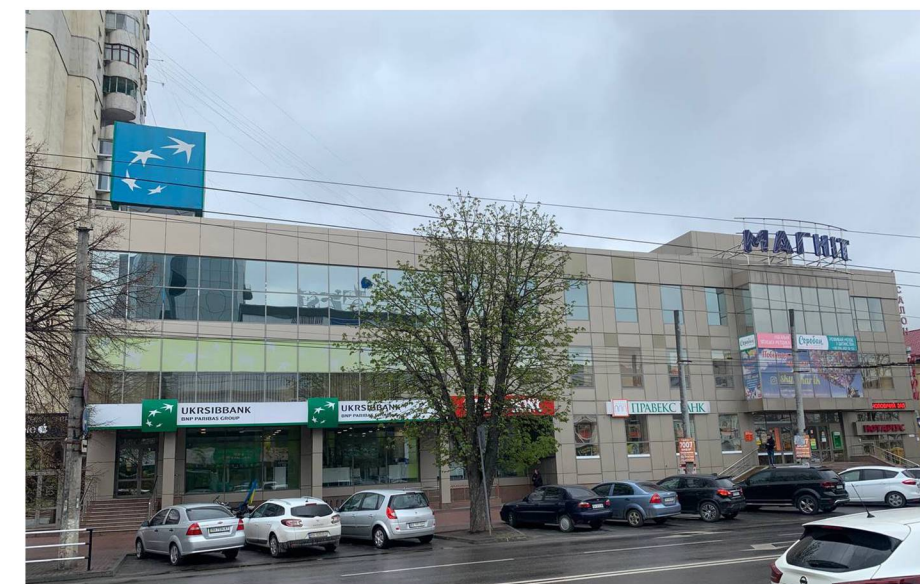
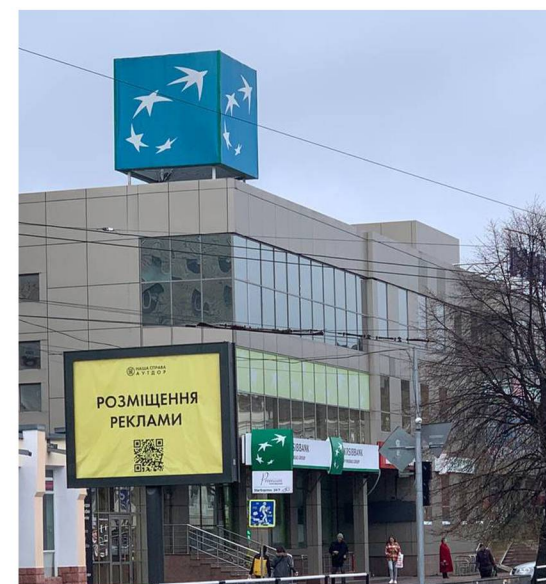

Рекомендації кольорового вирішення фасадів

Історична фотофіксація

	Palazzo 110 (L70 C7 H80)
	Siena 35 (L52 C12 H65)

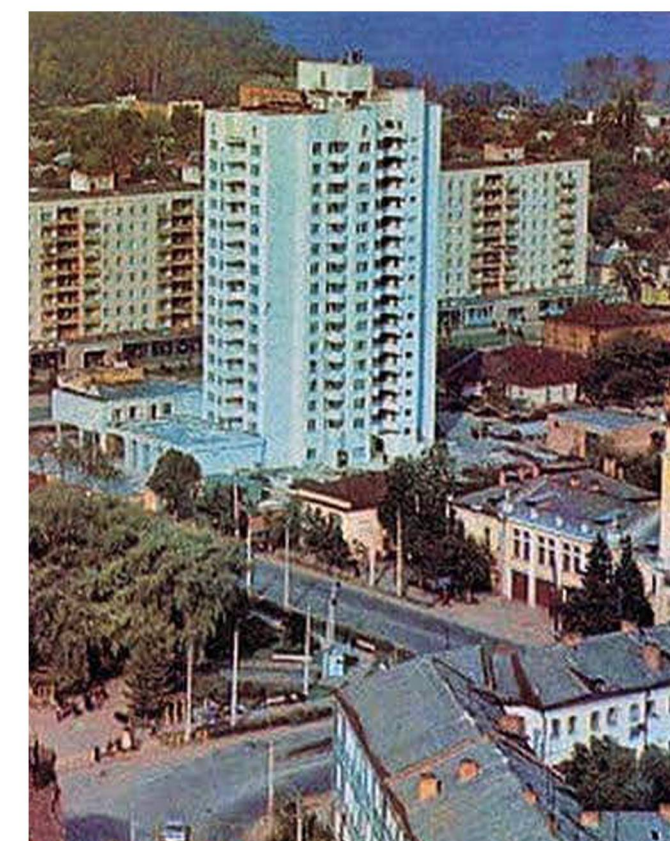

Розгортка фасаду будівель в межах вулиць Пласкої та Кам'янецької



Зони рекомендовані на фасаді будівлі для розміщення вивісок та інформаційних табличок



Технічні характеристики вивіски

Надпис	тип	об'ємні літери
	висота	до 400 мм
	товщина	до 150 мм
Кронштейн	висота	від 2500 мм
	розмір	300*500 мм
Загальний показник	матеріал	акрил



Рекомендації кольорового вирішення фасадів

	<p>Рарауа 90 (L87 C11 H54)</p>
--	--------------------------------



Розгортка фасаду будівель в межах вулиць Кам'янецької та Соборної



Зони рекомендовані на фасаді будівлі для розміщення вивісок та інформаційних табличок

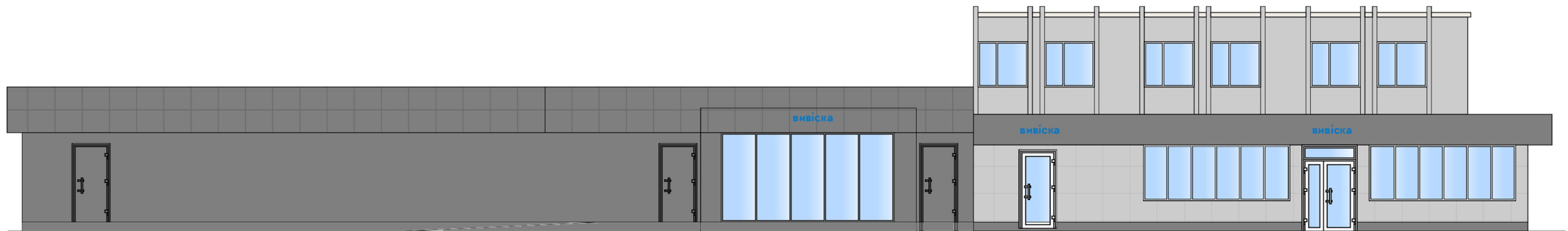

Фотофіксація



Технічні характеристики вивіски

Надпис	тип	об'ємні літери
	висота	до 400 мм
	товщина	до 150 мм
Кронштейн	висота	від 2500 мм
	розмір	300*500 мм
Загальний показник	розмір	300*500 мм
	матеріал	акрил

Історична фотофіксація



Рекомендації кольорового вирішення фасадів

	Granit 15
	Granit 45

Історична довідка

Коли у жовтні 1978 року на розі вулиць Кам'янецької та Подільської за 24 дні піднялася 16-ти поверхова вежа нового будинку, цей успіх будівельників став подією не тільки в масштабах міста, але і всієї України. Хмельницький "хмарочос" мав декілька принципових нововведень – вперше в Україні для спорудження монолітних бетонних стін було застосований метод ковзної опалубки, а перекриття поверхів монтувалося зверху донизу. Фахівці Хмельницької філії інституту "Діпроцивільпробуд" на чолі з головним архітектором проекту О. Грабовським у першу чергу проектують під забудову цілий квартал між Кам'янецькою – Подільською – Соборною – Вайсера. Домінантами повинні були стати три висотних будинки з прибудованими комплексами магазинів, кафе, виставочних салонів, кінотеатром. Частина проекту реалізувати вдалося, що ми і бачимо зараз: два 16-ти поверхових "хмарочоси", магазин "Книжковий світ", декілька магазинів. У кресленнях так і залишився ще один висотний будинок із прибудованим ресторанным комплексом.

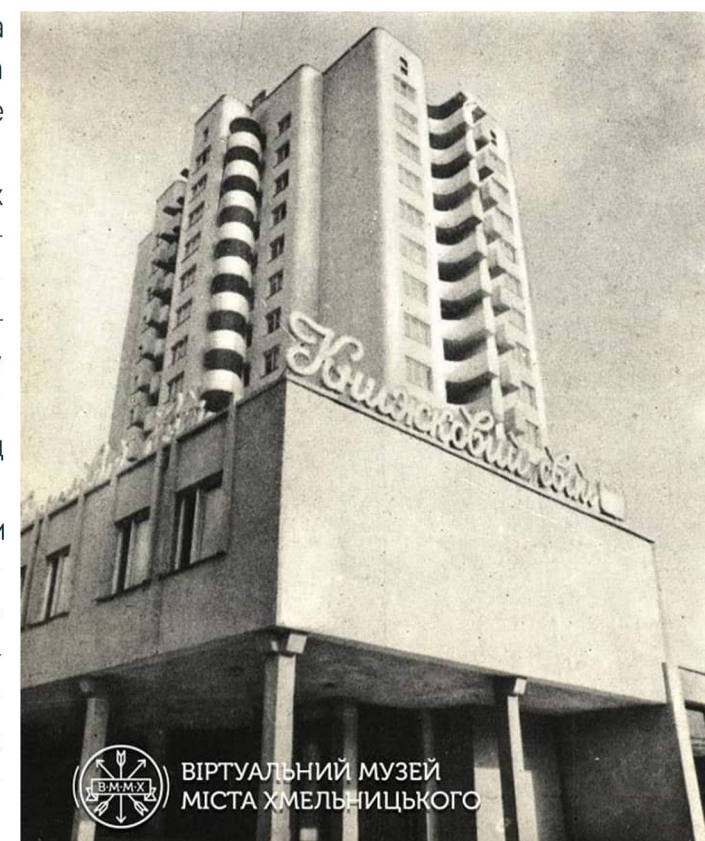

Розгортка фасаду будівель в межах вулиць Соборної та Проскурівське підпілля



Зони рекомендовані на фасаді будівлі для розміщення вивісок та інформаційних табличок



Фотофіксація



Технічні характеристики вивіски

Надпис	тип	об'ємні літери
	висота	до 400мм
	товщина	до 150 мм
Кронштейн	висота	від 2500 мм
Табличка	розмір	до 0.5 м.кв.

Рекомендації кольорового вирішення фасадів

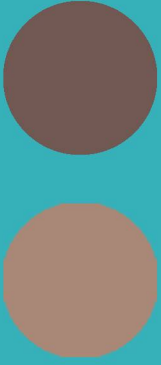
	Magma 10 (L43 C9 H37)
	Amber 50 (L70 C17 H62)

Розгортка фасаду будівель в межах вулиць Кам'янецької та Соборної



Зони рекомендовані на фасаді будівлі для розміщення вивісок та інформаційних табличок



Технічні характеристики вивіски

Фотофіксація

Надпис	тип	об'ємні літери
	висота	до 400мм
	товщина	до 150 мм
Кронштейн	висота	від 2500 мм
	розмір	до 0.5 м.кв.
Табличка		

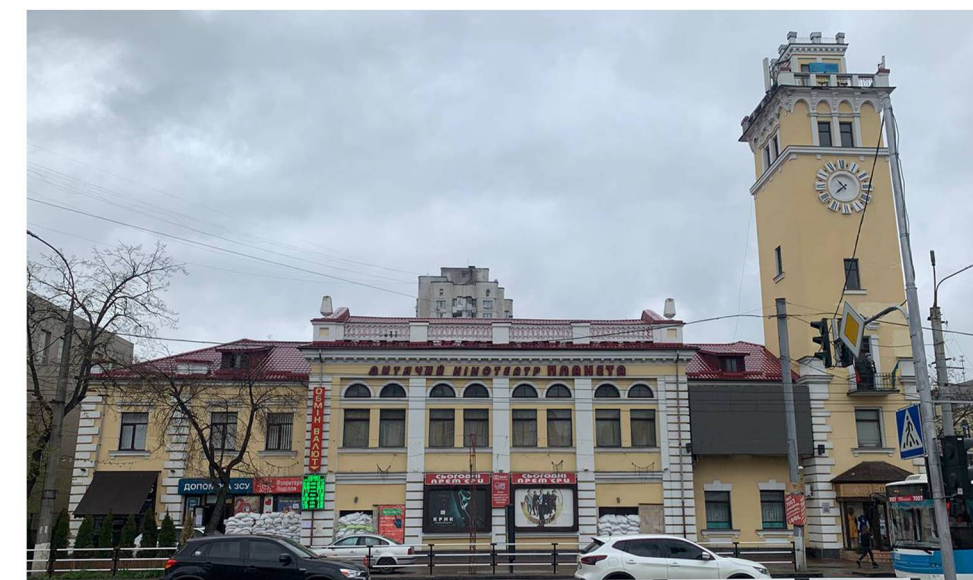

Рекомендації кольорового вирішення фасадів

Історична довідка

Історична фотофіксація

	Palazzo 235 (L90 C26 H80)
	Off White 50 (L94 C3 H242)

Будівля пожежного депо є одним із найкращих зразків архітектури міста Хмельницького 1950-х рр. Будівля вирішена у стриманному класичному стилі, складається з основного корпусу депо та дозорної вежі (каланчі) Проект спорудження будівлі міської пожежної команди був розроблений архітектором Гнатом Чекірдою та затверджений ще наприкінці 1946 р. Але через повоєнну скруту та брак коштів будівництво розпочалося лише в 1951 Після спорудження нового пожежного депо в будівлі було влаштовано склад «Укруптгалантереї», а в 1980-х роках після реконструкції тут відкрито дитячий кінотеатр «Планета». Силуети самої будівлі, яка, без перебільшення можна сказати, на сьогодні визначає архітектурний вигляд центральної частини Хмельницького.



ВІРТУАЛЬНИЙ МУЗЕЙ МІСТА ХМЕЛЬНИЦЬКОГО

Розгортка фасаду будівель в межах вулиць Соборної та Проскурівського підпілля



Зони рекомендовані на фасаді будівлі для розміщення вивісок та інформаційних табличок

Фотофіксація

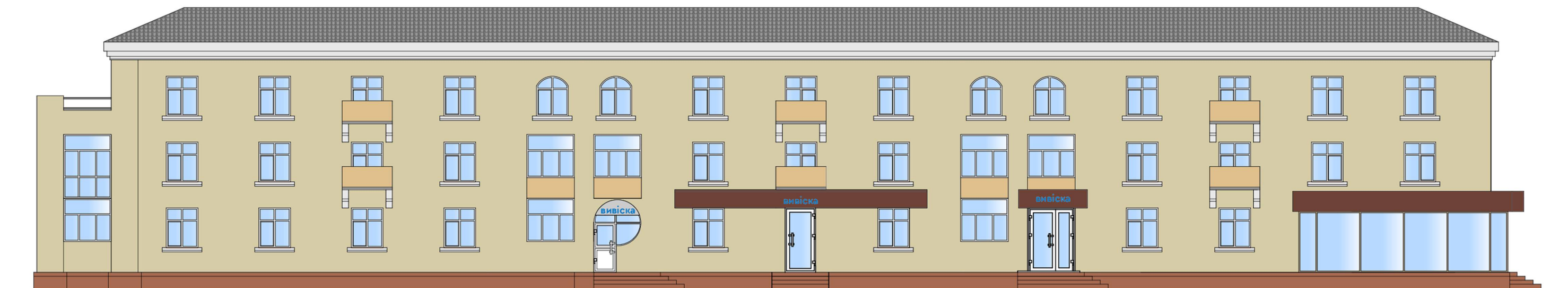

Технічні характеристики вивіски





Фотофіксація

Надпис	тип	об'ємні літери
	висота	до 400мм
	товщина	до 150 мм
Кронштейн	висота	від 2500 мм
Табличка	розмір	до 0.5 м.кв.

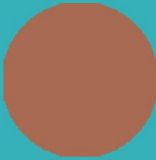

Рекомендації кольорового вирішення фасадів

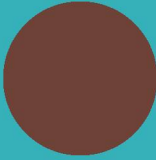
Історична фотофіксація

	Siena 35 (L52 C12 H65)
	Опyx 180 (L90 C23 H70)
	Magma 35 (L35 C21 H37)
	Опyx 165 (L75 C38 H70)



Розгортка фасаду будівель в межах вулиць Соборної та Проскурівського підпілля



Зони рекомендовані на фасаді будівлі для розміщення вивісок та інформаційних табличок

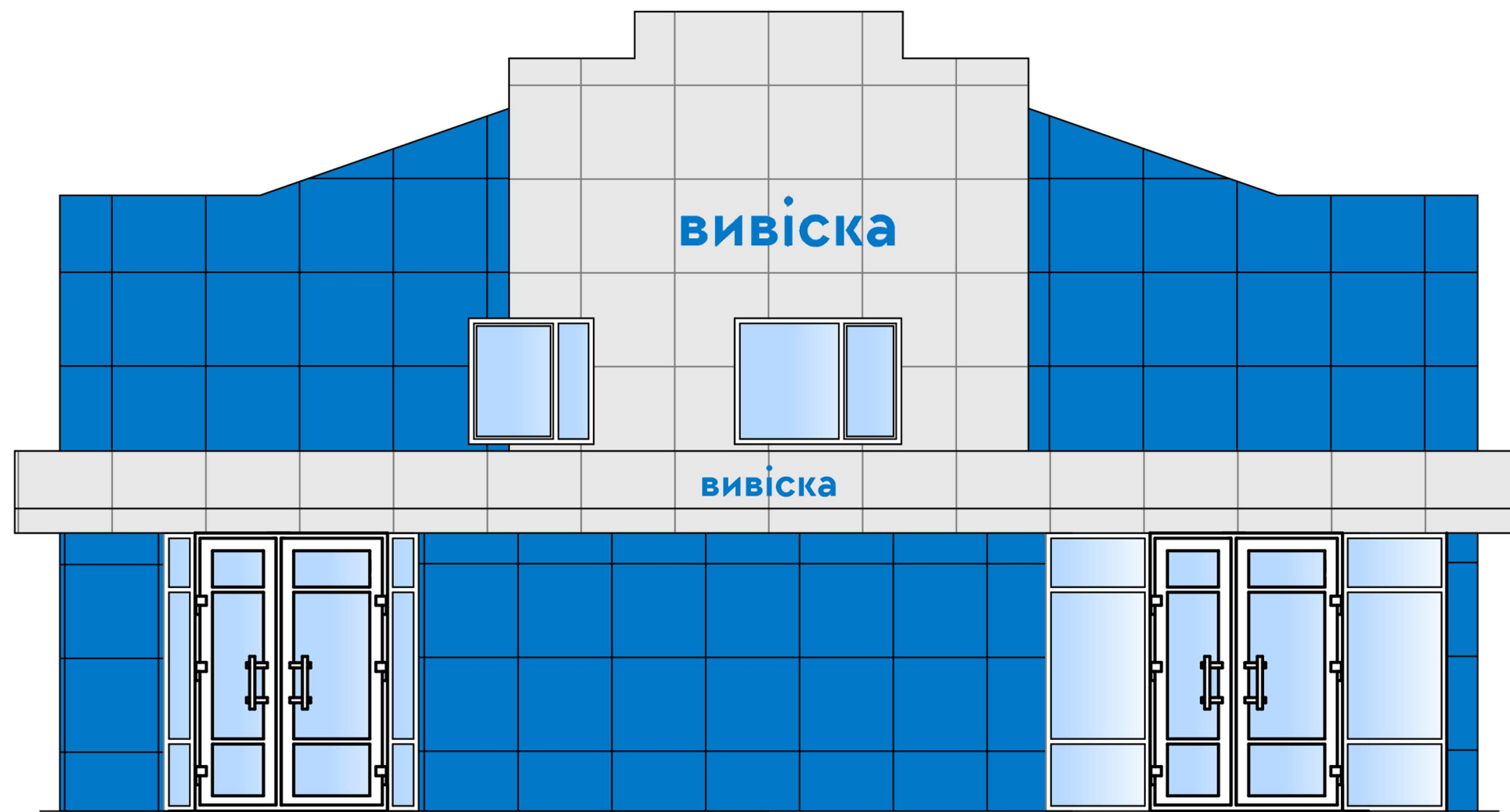

Фотофіксація



Технічні характеристики вивіски

Надпис	тип	об'ємні літери
	висота	до 400мм
	товщина	до 150 мм
Кронштейн	висота	від 2500 мм
Табличка	розмір	до 0.5 м.кв.

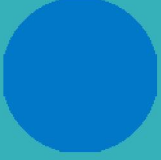
Рекомендації кольорового вирішення фасадів

	Arctis 55 (L80 C4 H220)
	Lazur 190 (L40 C30 H260)
	Coelin 115 (L80 C25 H230)

Розгортка фасаду будівель в межах вулиць Соборної та Проскурівського підпілля



Зони рекомендовані на фасаді будівлі для розміщення вивісок та інформаційних табличок

Фотофіксація

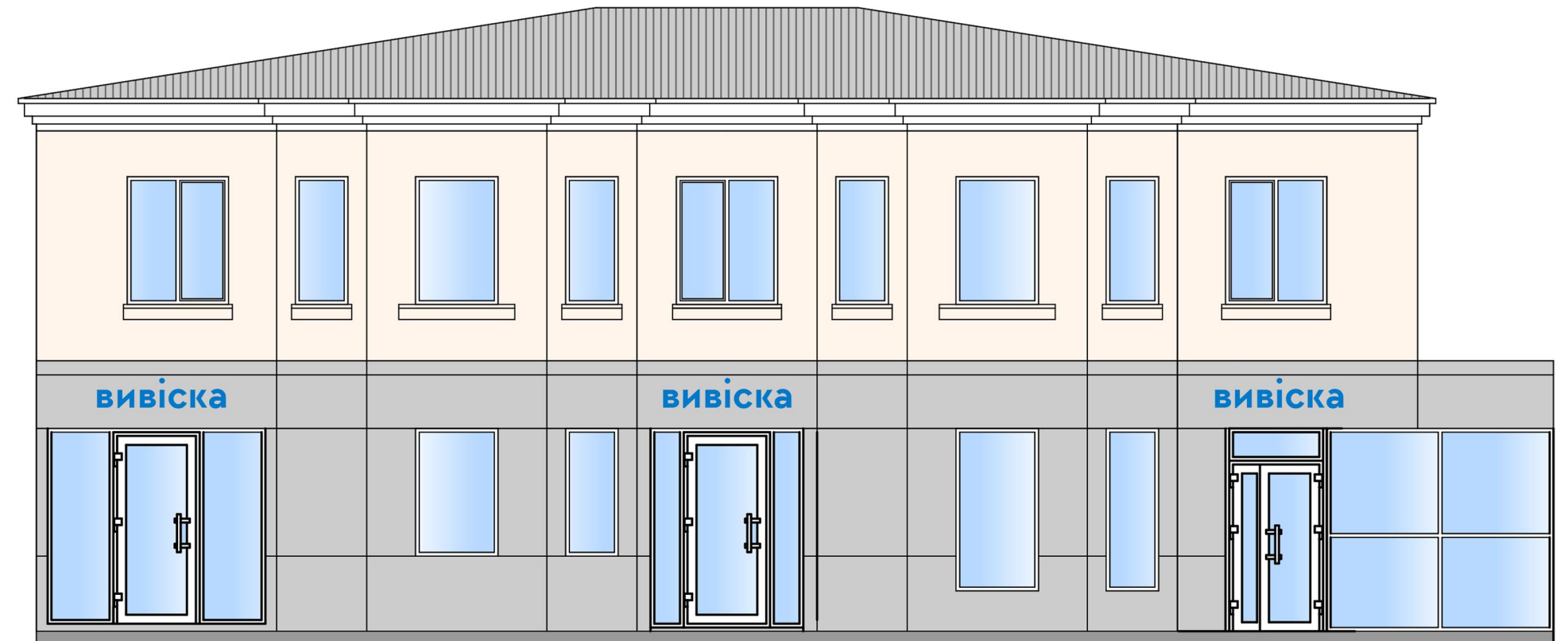

Технічні характеристики вивіски

Надпис	тип	об'ємні літери
	висота	до 400мм
	товщина	до 150 мм
Кронштейн	висота	від 2500 мм
Табличка	розмір	до 0.5 м.кв.

Рекомендації кольорового вирішення фасадів

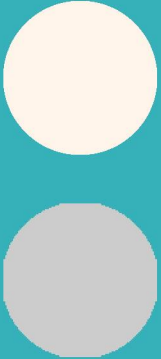
	Aprico 180 (L93 C10 H50)
	Venato 45 (L75 C2 H246)

Розгортка фасаду будівель в межах вулиць Соборної та Проскурівського підпілля



Зони рекомендовані на фасаді будівлі для розміщення вивісок та інформаційних табличок



Технічні характеристики вивіски

Фотофіксація

Надпис	тип	об'ємні літери
	висота	до 400мм
	товщина	до 150 мм
Кронштейн	висота	від 2500 мм
	розмір	до 0.5 м.кв.
Табличка		

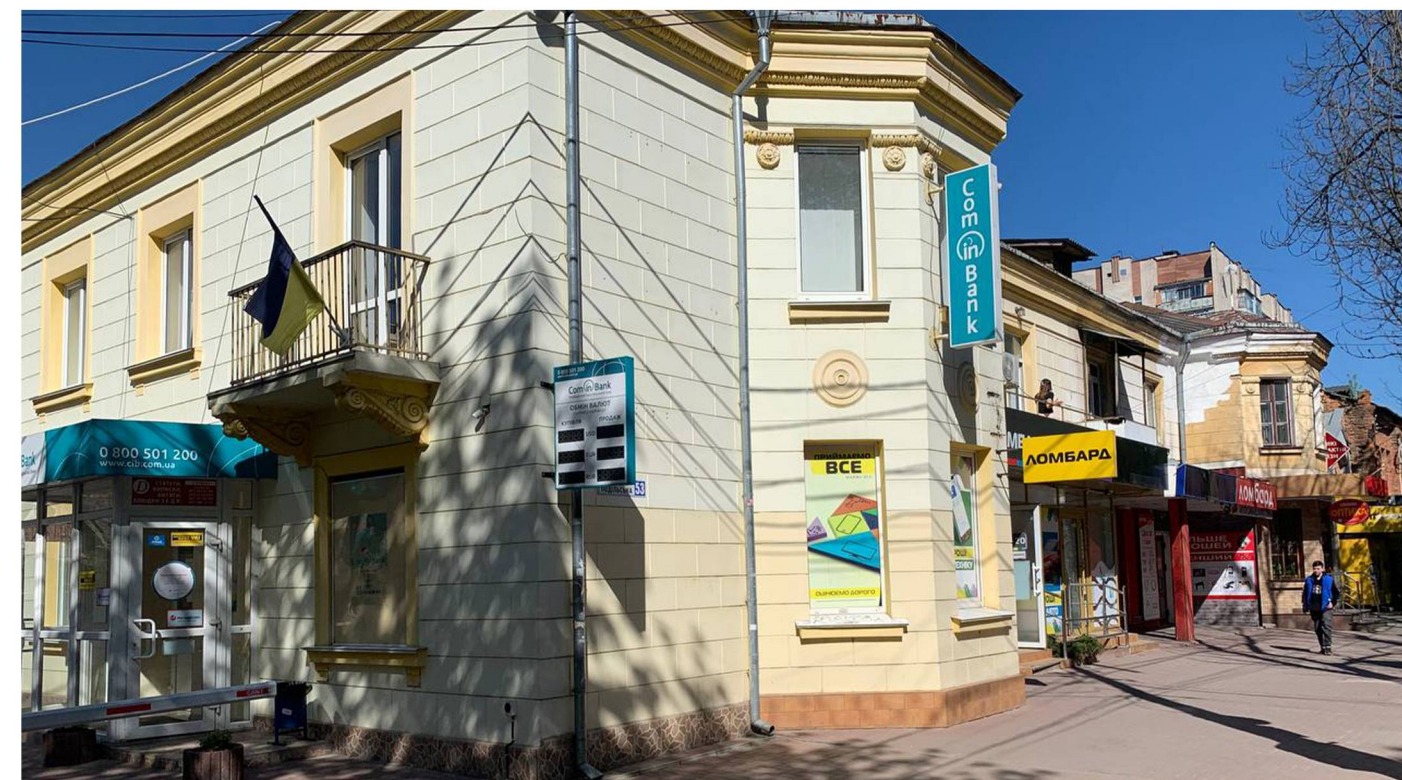

Рекомендації кольорового вирішення фасадів

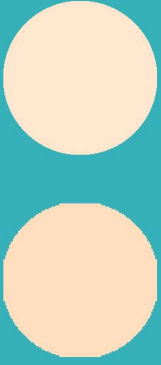
	Опyx 150 (L92 C14 H70)
	Опyx 140 (L83 C22 H70)



Розгортка фасаду будівель в межах вулиць Проскурівського підпілля та Грушевського

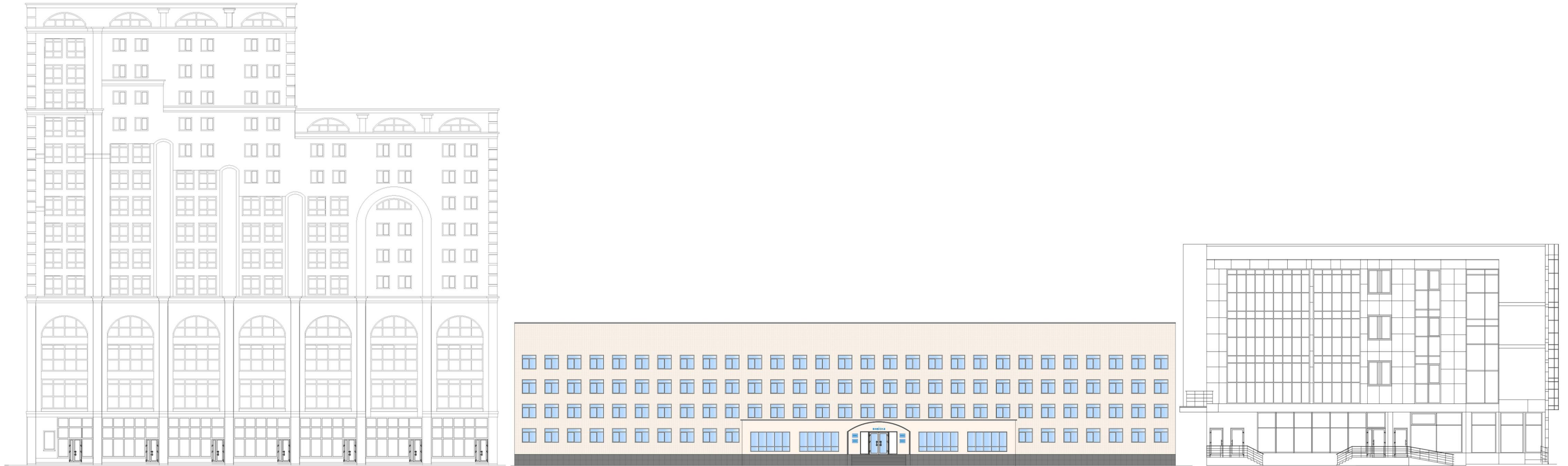

Зони рекомендовані на фасаді будівлі для розміщення вивісок та інформаційних табличок

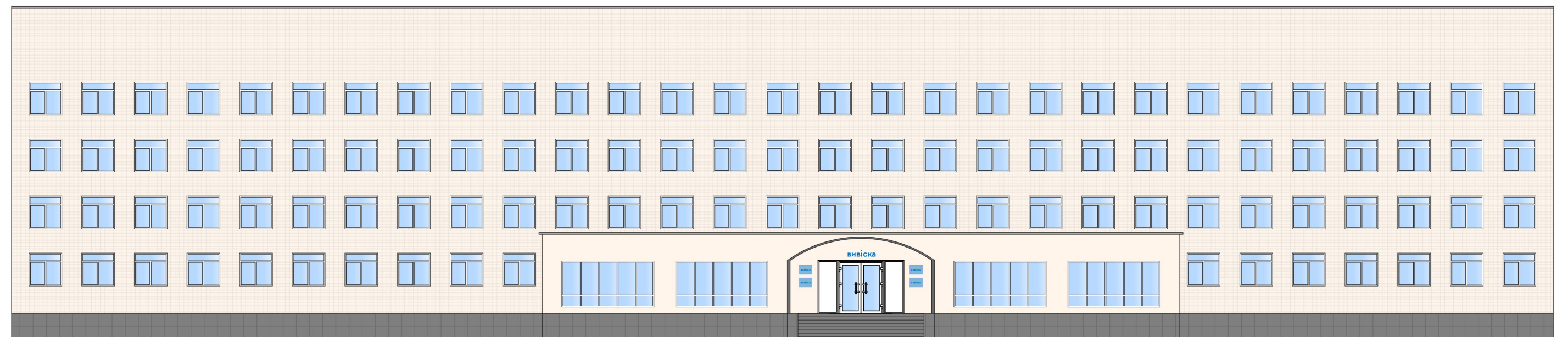

Технічні характеристики вивіски

Фотофіксація

Надпис	тип	об'ємні літери
	висота	до 400мм
	товщина	до 150 мм
Кронштейн	висота	від 2500 мм
Табличка	розмір	до 0.5 м.кв.



Рекомендації кольорового вирішення фасадів

	Рарауа 85 (L80 C17 H54)
--	-------------------------



Розгортка фасаду будівель в межах вулиць Проскурівського підпілля та Грушевського

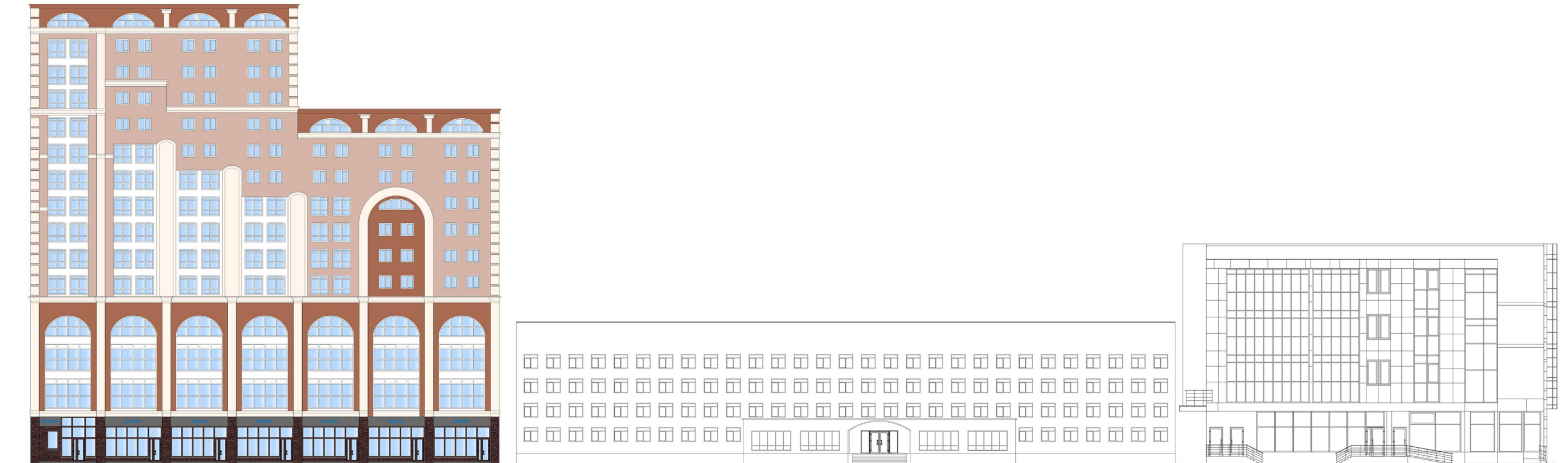

Фотофіксація



Зони рекомендовані на фасаді будівлі для розміщення вивісок та інформаційних табличок



Технічні характеристики вивіски

Надпис	тип	об'ємні літери
	висота	до 400мм
	товщина	до 150 мм
Кронштейн	висота	від 2500 мм
Табличка	розмір	до 0.5 м.кв.

Рекомендації кольорового вирішення фасадів

	Barolo 15 (L51 C8 H21)
	Granit 30

Розгортка фасаду будівель в межах вулиць Соборної та Проскурівського підпілля



Зони рекомендовані на фасаді будівлі для розміщення вивісок та інформаційних табличок

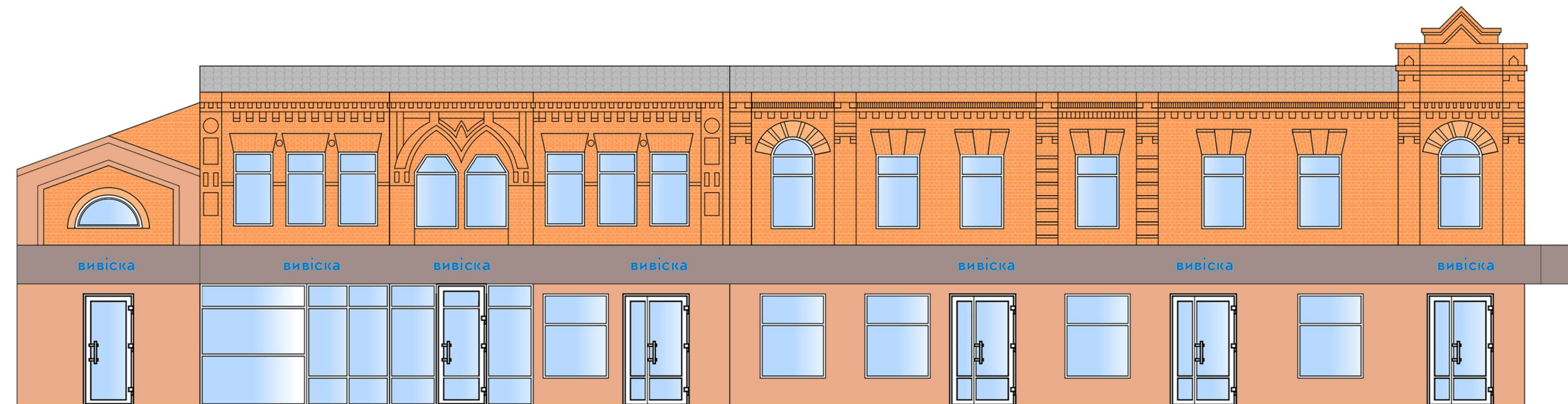

Фотофіксація



Технічні характеристики вивіски

Надпис	тип	об'ємні літери
	висота	до 400мм
	товщина	до 150 мм
Кронштейн	висота	від 2500 мм
Загальний показчик	розмір	300*500 мм
	матеріал	акрил

Рекомендації кольорового вирішення фасадів

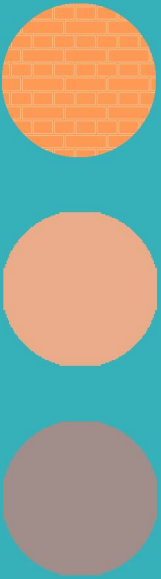
	автентична цегла
	Рарауа 110 (L76 C30 H54)
	Магма 20 (L63 C6 H37)

Історична фотофіксація



ВІРТУАЛЬНИЙ МУЗЕЙ
МІСТА ХМЕЛЬНИЦЬКОГО



Розгортка фасаду будівель в межах вулиць Грушевського та Володимирської



Зони рекомендовані на фасаді будівлі для розміщення вивісок та інформаційних табличок

Фотофіксація

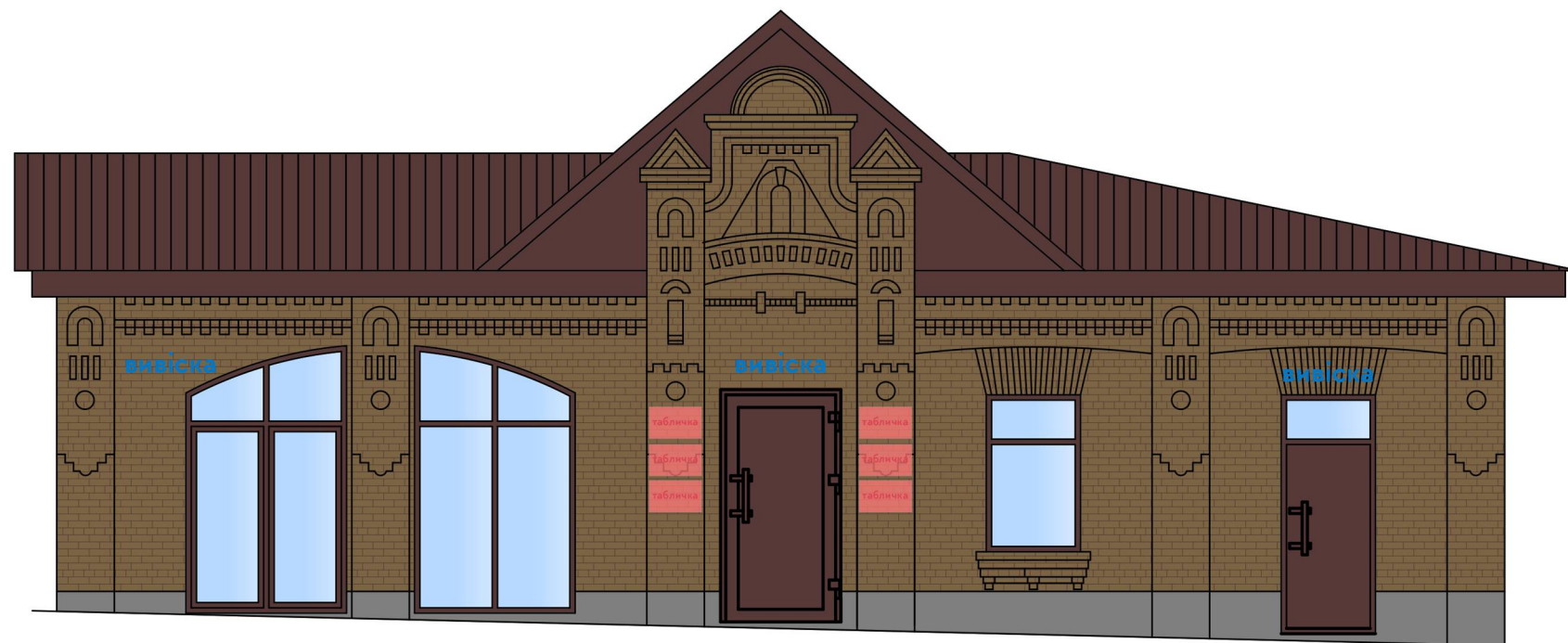

Технічні характеристики вивіски

Надпис	тип	об'ємні літери
	висота	до 400мм
	товщина	до 150 мм
Кронштейн	висота	від 2500 мм
Загальний покажчик	розмір	300*500 мм
	матеріал	акрил

Рекомендації кольорового вирішення фасадів

	автентична цегла / Парауа 45 (L62 C19 H54)
---	--

Розгортка фасаду будівель в межах вулиць Проскурівського підпілля та Грушевського



Зони рекомендовані на фасаді будівлі для розміщення вивісок та інформаційних табличок

Фотофіксація

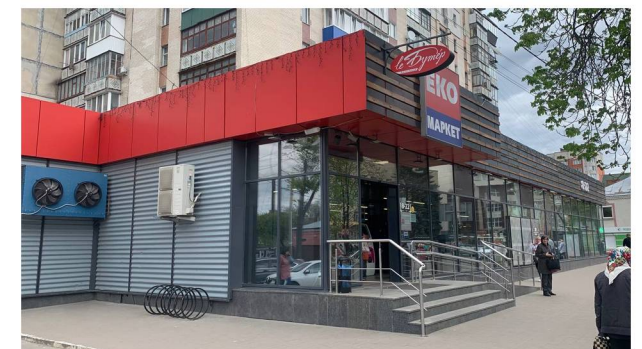

Технічні характеристики вивіски

Надпис	тип	об'ємні літери
	висота	до 400мм
	товщина	до 150 мм
Кронштейн	висота	від 2500 мм
Табличка	розмір	до 0.5 м.кв.

Рекомендації кольорового вирішення фасадів

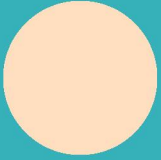
	Рарауа 85 (L80 C17 H54)
---	-------------------------

Розгортка фасаду будівель в межах вулиць Грушевського та Володимирської



Зони рекомендовані на фасаді будівлі для розміщення вивісок та інформаційних табличок

Фотофіксація



Технічні характеристики вивіски

Надпис	тип	об'ємні літери
	висота	до 400мм
	товщина	до 150 мм
Кронштейн	висота	від 2500 мм
Табличка	розмір	до 0.5 м.кв.

Розгортка фасаду будівель в межах вулиць Грушевського та Володимирської



Зони рекомендовані на фасаді будівлі для розміщення вивісок та інформаційних табличок

Історична довідка



Одноповерховий, цегляний, у плані близький до прямокутного. Архітектура будинку в формах історизму поєднує візерунчастість цегляного стилю з елементами неоренесансу й модерну. В об'ємній композиції будинку домінує зрізане наріжжя з ризалітом, яке увінчує високе чотиригранне шатро з кованою композицією на загостренні. На головному фасаді виокремлюється розкріповка парадного входу, яка увінчана трикутним аттиком. Фасад особняка рустований, рясно оздоблені деталями, виконаними за допомогою цегляного мурування, декор яких підкреслено червоною та жовтою цеглою. Особняк є оригінальним зразком забудови міського середовища початку ХХ століття. Нині – житловий будинок з крамницями.

Технічні характеристики вивіски

Фотофіксація

Надпис	тип	об'ємні літери
	висота	до 400мм
	товщина	до 150 мм
Кронштейн	висота	від 2500 мм
Табличка	розмір	до 0.5 м.кв.

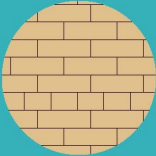
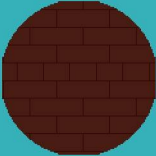

Рекомендації кольорового вирішення фасадів

	автентична цегла
	автентична цегла

Розгортка фасаду будівель в межах вулиць Грушевського та Володимирської

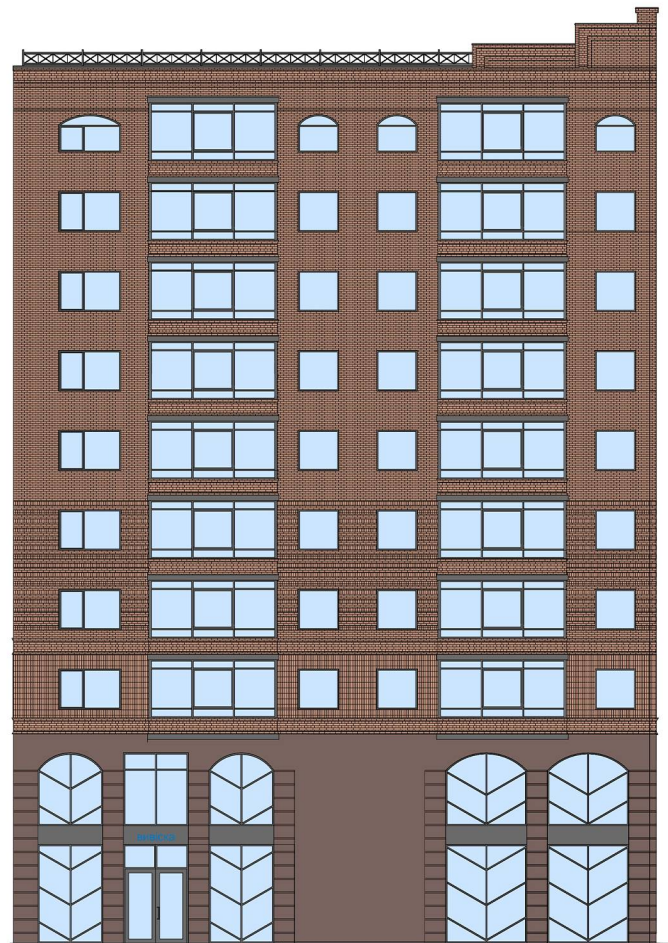

Фотофіксація



Зони рекомендовані на фасаді будівлі для розміщення вивісок та інформаційних табличок



Технічні характеристики вивіски

Надпис	тип	об'ємні літери
	висота	до 400мм
	товщина	до 150 мм
Кронштейн	висота	від 2500 мм
Загальний покажчик	розмір	300*500 мм
	матеріал	акрил

Рекомендації кольорового вирішення фасадів

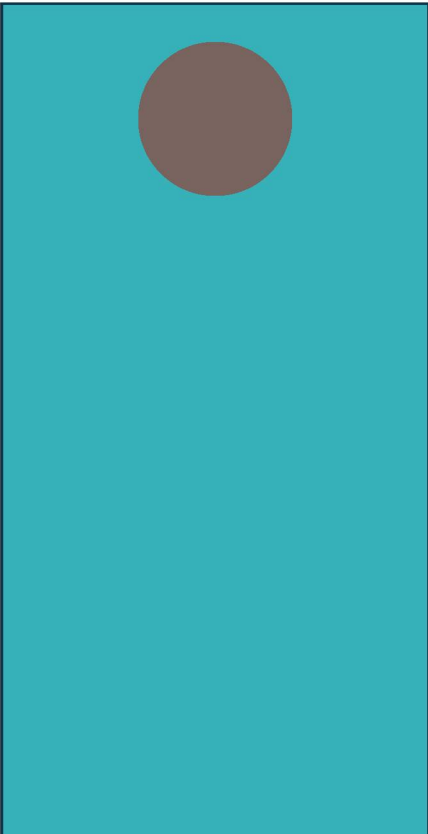
	Grenadin 45 (L54 C14 H29)
---	---------------------------

Розгортка фасаду будівель в межах вулиць Проскурівського підпілля та Грушевського



Зони рекомендовані на фасаді будівлі для розміщення вивісок та інформаційних табличок

Фотофіксація



Технічні характеристики вивіски

Надпис	тип	об'ємні літери
	висота	до 400мм
	товщина	до 150 мм
Кронштейн	висота	від 2500 мм
Загальний покажчик	розмір	300*500 мм
	матеріал	акрил

Рекомендації кольорового вирішення фасадів

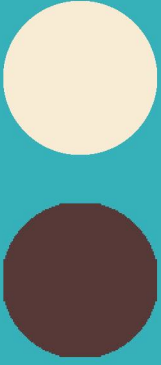
	Marill 85 (L81 C20 H74)
	Marill 35 (L48 C25 H74)

Розгортка фасаду будівель в межах вулиць Проскурівського підпілля та Грушевського



Зони рекомендовані на фасаді будівлі для розміщення вивісок та інформаційних табличок



Технічні характеристики вивіски

Фотофіксація

Надпис	тип	об'ємні літери
	висота	до 400мм
	товщина	до 150 мм
Кронштейн	висота	від 2500 мм
	розмір	до 0.5 м.кв.
Табличка		

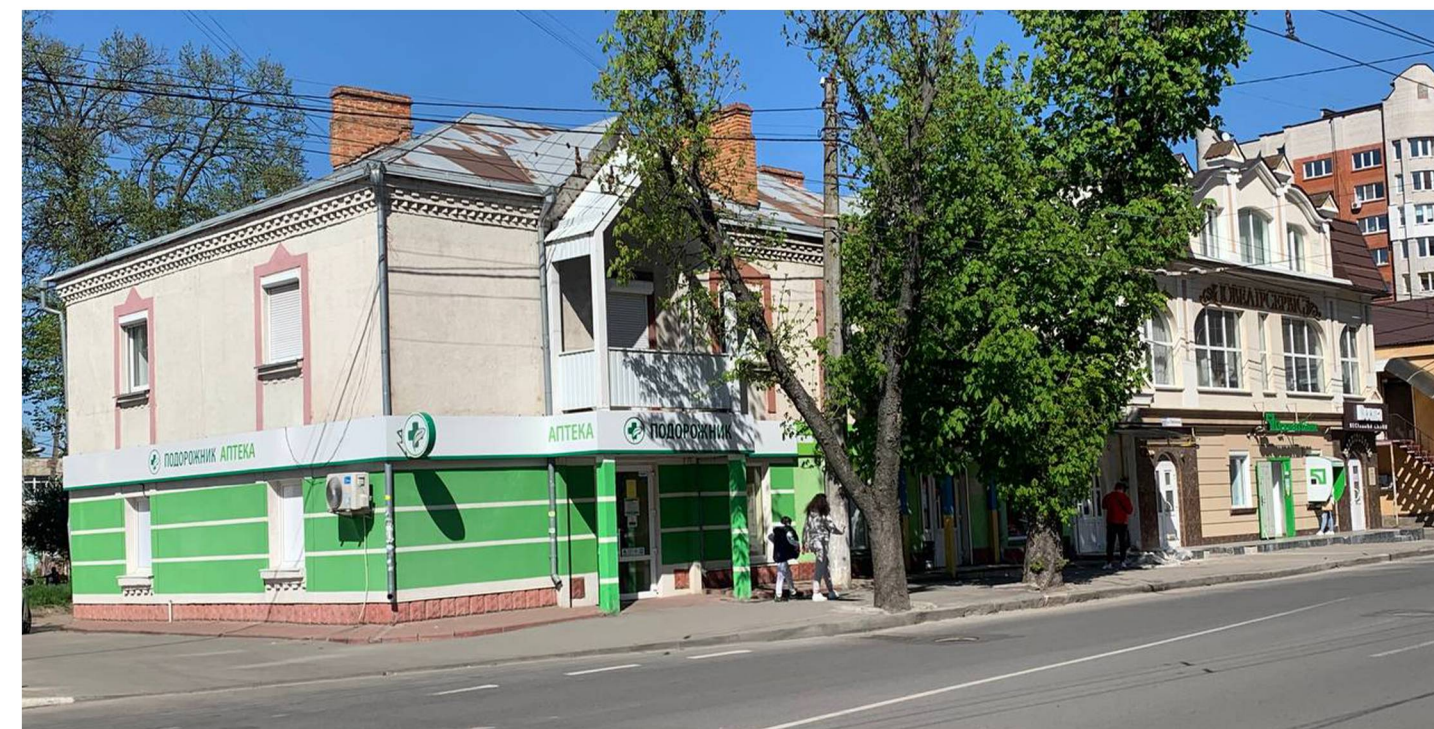

Рекомендації кольорового вирішення фасадів

	Jura 60 (L88 C1 H92)
	Off White 50 (L94 C3 H242)
	Rose 120 (L75 C18 H10)



Розгортка фасаду будівель в межах вулиць Проскурівського підпілля та Грушевського



Зони рекомендовані на фасаді будівлі для розміщення вивісок та інформаційних табличок

Фотофіксація



Технічні характеристики вивіски

Надпис	тип	об'ємні літери
	висота	до 400мм
	товщина	до 150 мм
Кронштейн	висота	від 2500 мм
Табличка	розмір	до 0.5 м.кв.

Рекомендації кольорового вирішення фасадів

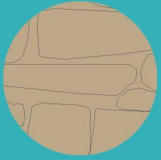
	Marill 80 (L76 C26 H74)
	природний камінь

Розгортка фасаду будівель в межах вулиць Володимирської та Свободи

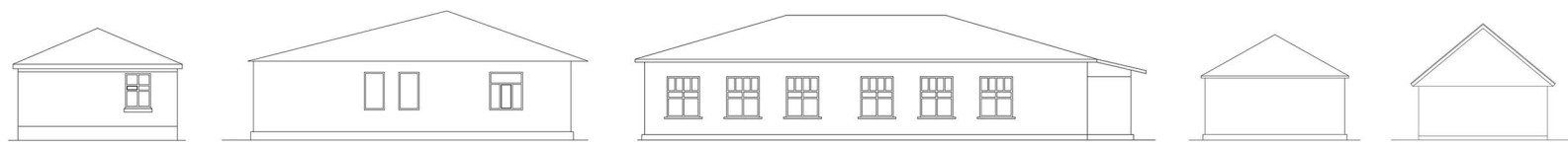

Зони рекомендовані на фасаді будівлі для розміщення вивісок та інформаційних табличок

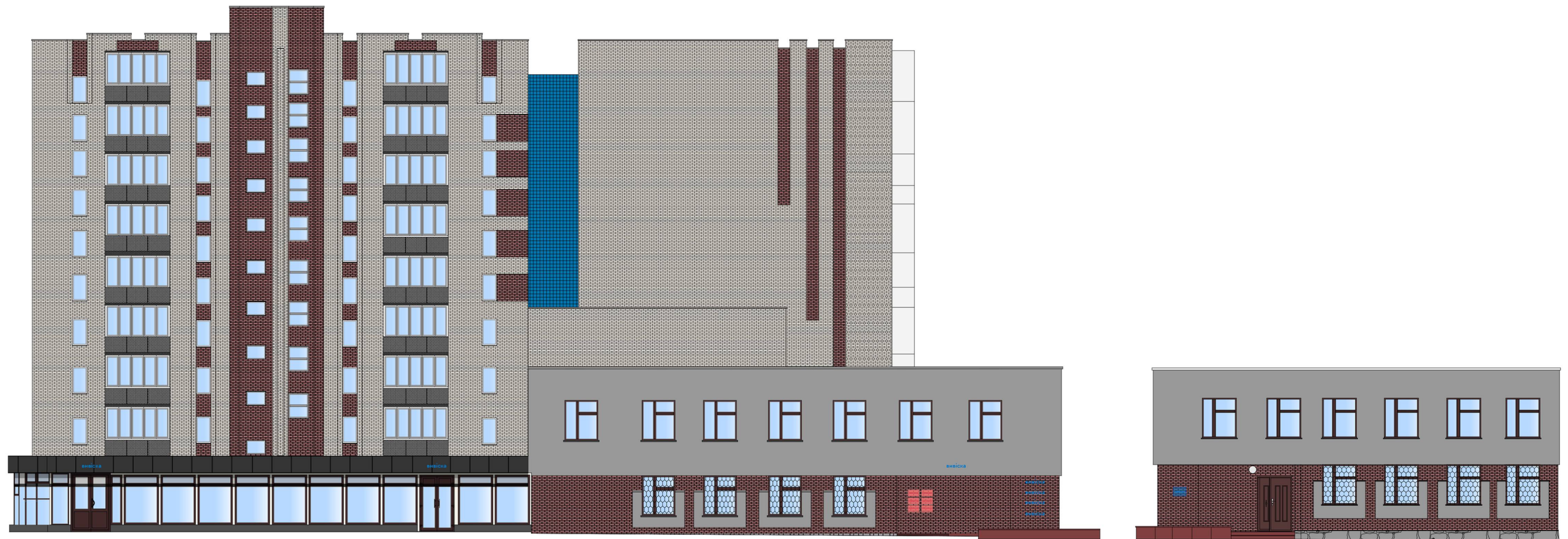

Технічні характеристики вивіски

Фотофіксація

Надпис	тип	об'ємні літери
	висота	до 400 мм
	товщина	до 150 мм
Кронштейн	висота	від 2500 мм
	розмір	300*500 мм
Загальний показник	матеріал	акрил



Рекомендації кольорового вирішення фасадів

	Рарауа 85 (L80 C17 H54)
	Aprico 95 (L50 C25 H50)
	Ferro 5 (L30 C2 H37)



Розгортка фасаду будівель в межах вулиць Проскурівського підпілля та Грушевського



Зони рекомендовані на фасаді будівлі для розміщення вивісок та інформаційних табличок



Технічні характеристики вивіски

Фотофіксація

Надпис	тип	об'ємні літери
	висота	до 400 мм
	товщина	до 150 мм
Кронштейн	висота	від 2500 мм
Табличка	розмір	до 0.5 м.кв.

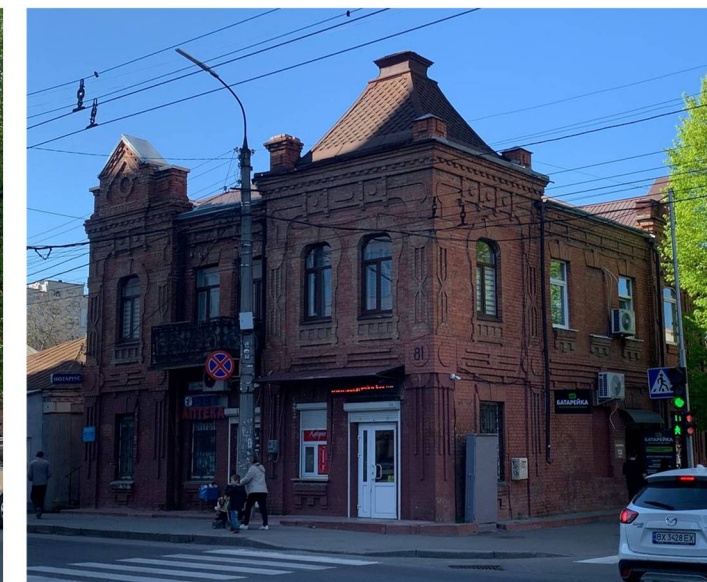

Рекомендації кольорового вирішення фасадів

Історична довідка

Історична фотофіксація

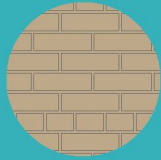
	автентична цегла
---	------------------

Двоповерховий, цегляний, у плані прямокутний. Зведений у відкритій червоній цеглі. Загальна композиція будинку асиметрична з акцентом наріжною частиною, увінчаною чотиригранним загостреним куполом. Фасад по вулиці Подільській має флангову розкріповку, яка увінчується трикутним аттиком, фасад по вулиці Грушевського більш видовжений, має центральну розкріповку, що завершена трикутним аттиком. Архітектура будинку поєднує візерунчастість декору цегляного стилю з елементами модерну. Споруджений наприкінці 1890-х рр.



Розгортка фасаду будівель в межах вулиць Грушевського та Свободи

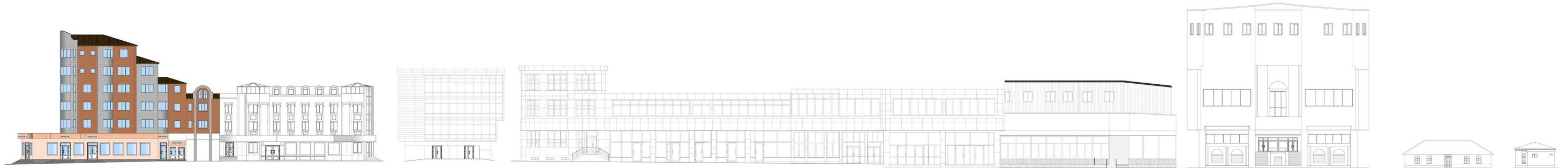

Зони рекомендовані на фасаді будівлі для розміщення вивісок та інформаційних табличок

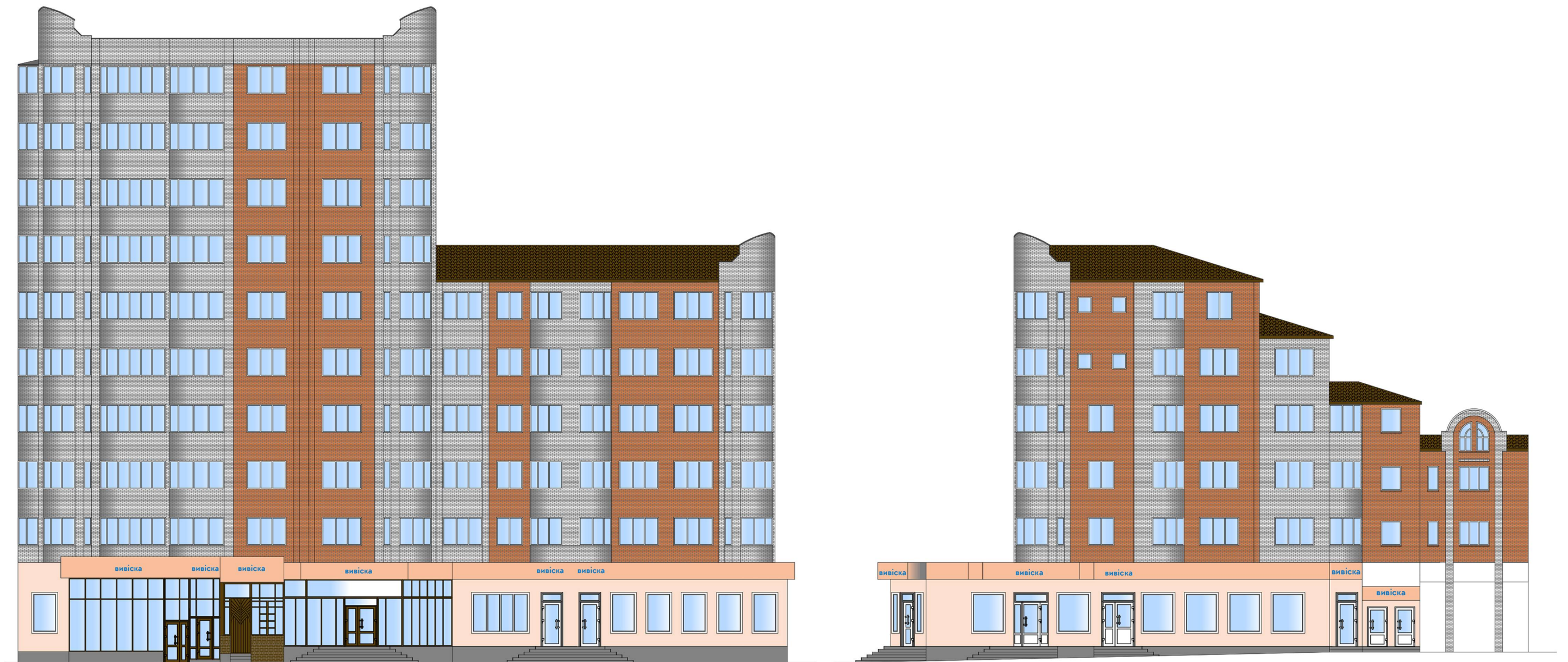

Технічні характеристики вивіски

Фотофіксація

Надпис	тип	об'ємні літери
	висота	до 400мм
	товщина	до 150 мм
Кронштейн	висота	від 2500 мм
Табличка	розмір	до 0.5 м.кв.



Рекомендації кольорового вирішення фасадів

	Siena 130 (L65 C30 H65)
	Siena 140 (L85 C30 H65)

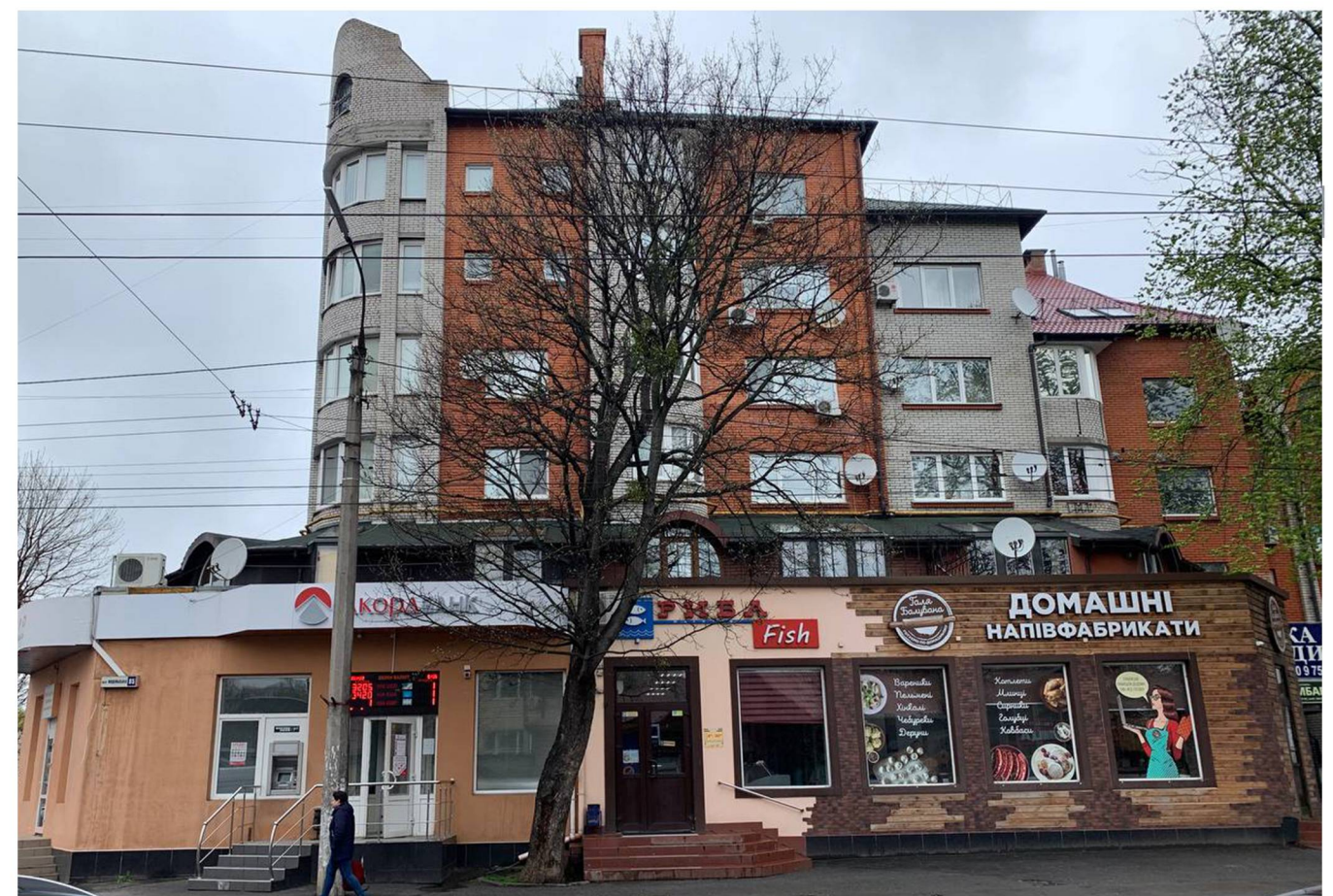

Розгортка фасаду будівель в межах вулиць Грушевського та Свободи

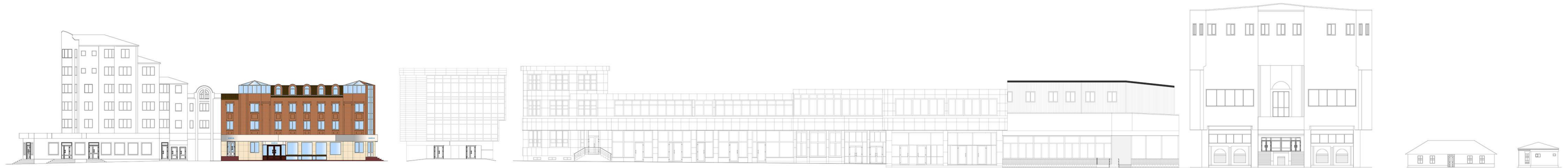

Зони рекомендовані на фасаді будівлі для розміщення вивісок та інформаційних табличок



Технічні характеристики вивіски

Фотофіксація

Надпис	тип	об'ємні літери
	висота	до 400мм
	товщина	до 150 мм
Кронштейн	висота	від 2500 мм
Табличка	розмір	до 0.5 м.кв.



Рекомендації кольорового вирішення фасадів

	Curcuma 120 (L92 C19 H82)
	Off White 50 (L94 C3 H242)



Розгортка фасаду будівель в межах вулиць Грушевського та Свободи

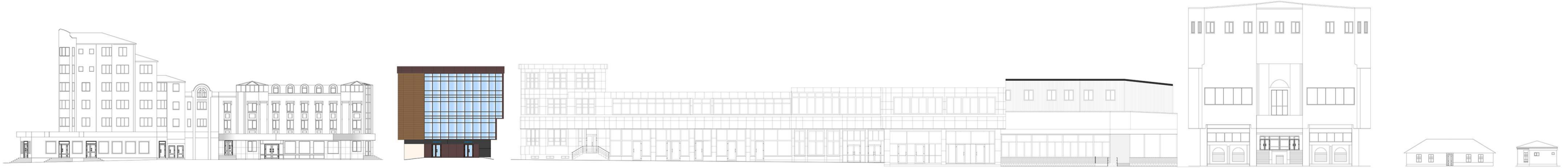

Зони рекомендовані на фасаді будівлі для розміщення вивісок та інформаційних табличок

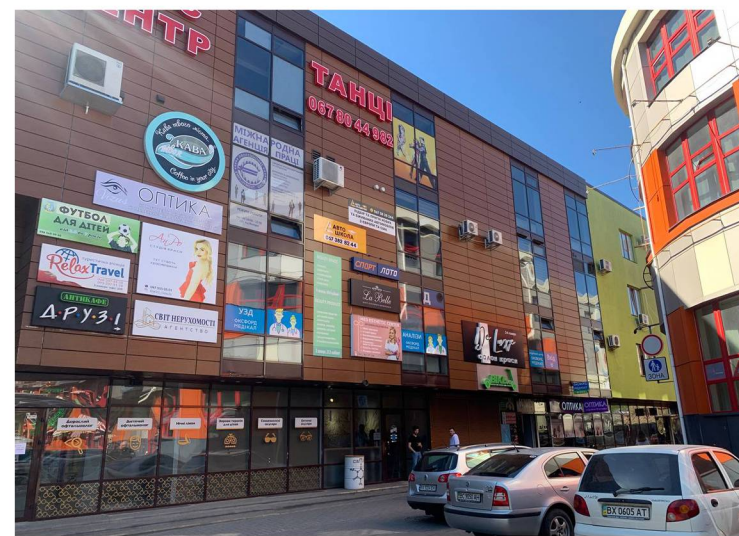

Фотофіксація



Технічні характеристики вивіски

Надпис	тип	об'ємні літери
	висота	до 400 мм
	товщина	до 150 мм
Кронштейн	тип	вивіска на підкладці
	розмір	до 3.0 м.кв.
Табличка	висота	від 2500 мм
	розмір	до 0.5 м.кв.

Рекомендації кольорового вирішення фасадів

	Jura 5 (L30 C2 H92)
	Mai 85 (L86 C41 H105)
	Venato 40 (L70 C2 H246)

Розгортка фасаду будівель в межах вулиць Грушевського та Свободи



Зони рекомендовані на фасаді будівлі для розміщення вивісок та інформаційних табличок



Фотофіксація



Зони рекомендовані на фасаді будівлі для розміщення вивісок та інформаційних табличок





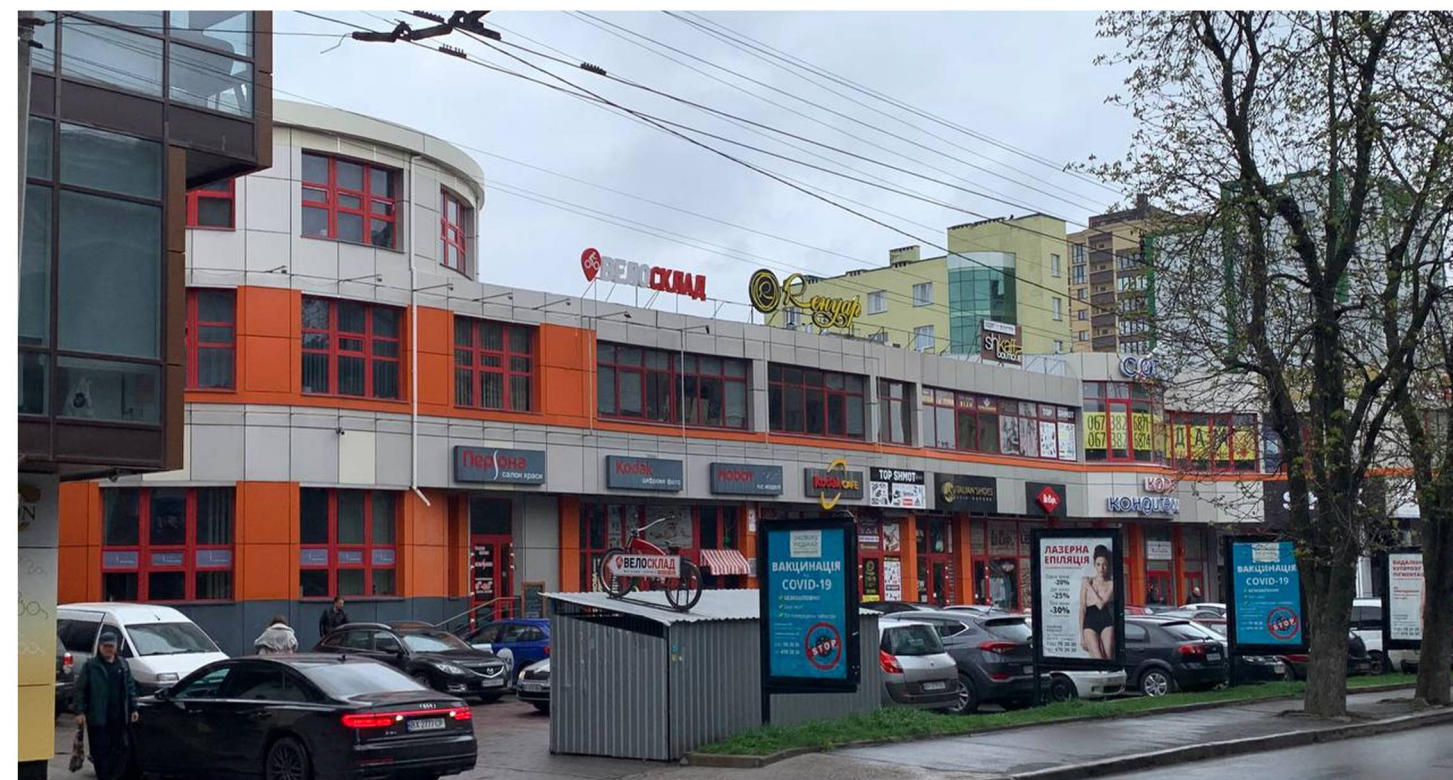

Технічні характеристики вивіски

Фотофіксація

Надпис	тип	вивіска на підкладці
	розмір	до 3.0 м.кв.
Кронштейн	тип	об'ємні літери
	висота	до 400мм
Табличка	висота	від 2500 мм
	розмір	до 0.5 м.кв.



Рекомендації кольорового вирішення фасадів

	Aprico 25 (L90 C2 H50)
	Lachs 105 (L55 C45 H45)
	Venato 15 (L45 C2 H246)
	Venato 55 (L84 C1 H246)



Розгортка фасаду будівель в межах вулиць Грушевського та Свободи

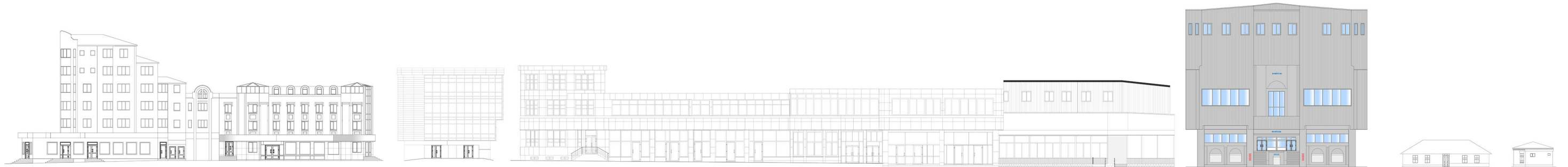

Зони рекомендовані на фасаді будівлі для розміщення вивісок та інформаційних табличок

Фотофіксація

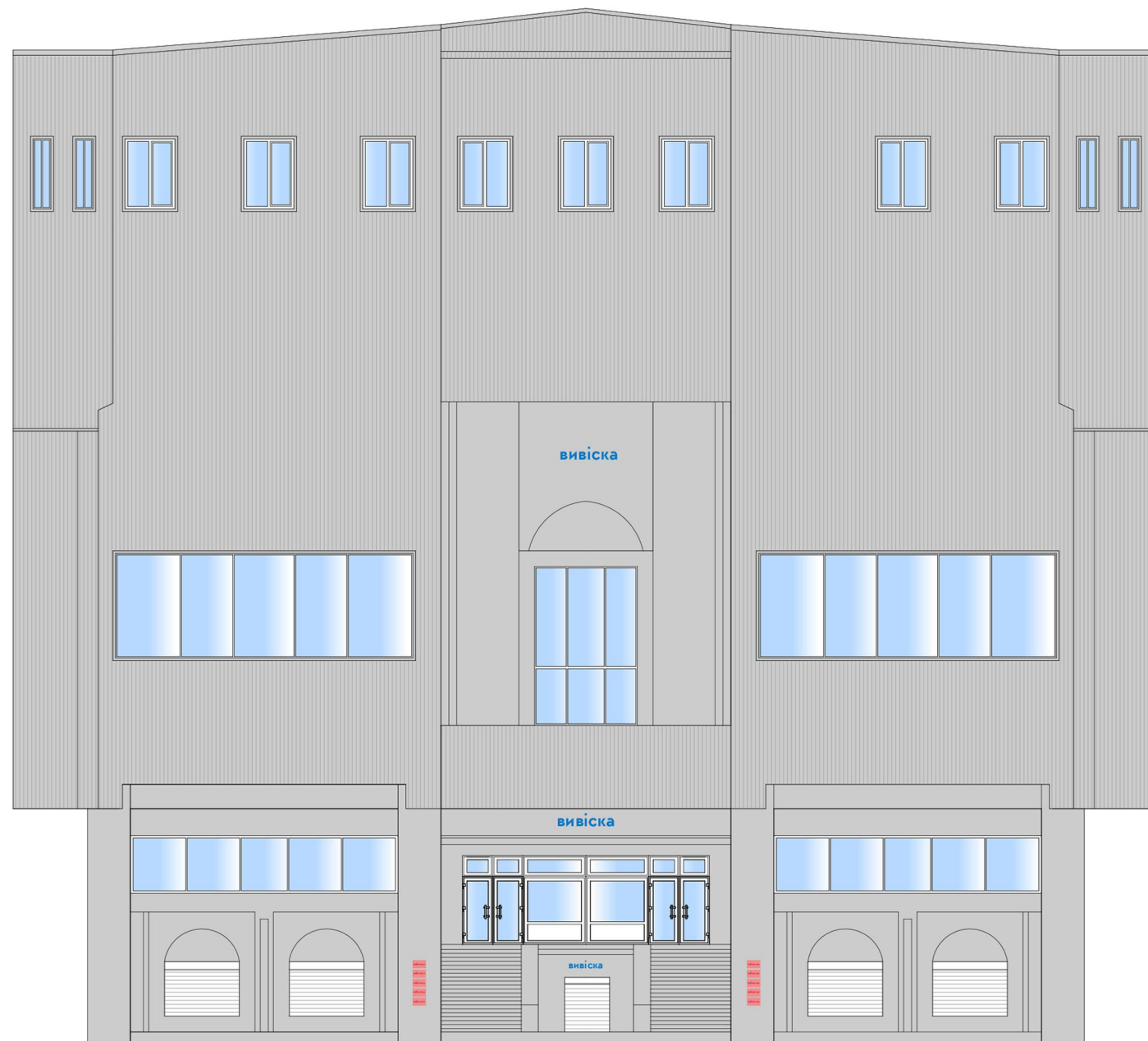

Технічні характеристики вивіски

Надпис	тип	об'ємні літери
	висота	до 400мм
	товщина	до 150 мм
Кронштейн	висота	від 2500 мм
Табличка	розмір	до 0.5 м.кв.

Рекомендації кольорового вирішення фасадів

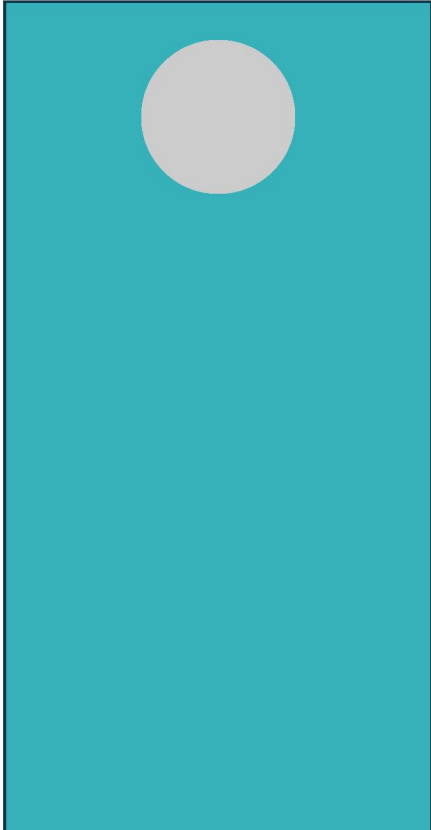
	Jura 50 (L80 C2 H92)
---	----------------------

Розгортка фасаду будівель в межах вулиць Соборної та Проскурівського підпілля



Зони рекомендовані на фасаді будівлі для розміщення вивісок та інформаційних табличок



Історична довідка

Раніше даний будинок був двоповерховим (третій поверх добудували років 30 тому), спорудив його наприкінці XIX ст. проскурівський міщанин Соломон Барак на кошти, виручені від продажу газоповової води. Ще на початку 1880-х рр. С Барак одним із перших у місті організував виробництво штучних мінеральних газоповових вод, або, як тоді говорили "шипучок". У цеху, що нагадував звичайний сарай, підготовленою водою наповнювали циліндри з червоної міді, що містилися в дерев'яних баддях із льодом. Після охолодження воду газували й розливали в спеціальні щільно закорковані пляшки, які потім відправляли на продаж. Попит на "шипучку" був великий, що давало великі прибутки підприємцю. Незабаром він збудував власний двоповерховий будинок на розі вулиць Олександрівської (нині - Проскурівська) і Соборної. На першому поверсі відкриває магазин із продажу прохолоджувальних напоїв. Крім того, у магазині можна було купити булочки, пиріжки, бублики, а також печиво й тістечка відомого в місті кондитера Франсуа. На другому поверсі п'ять кімнат займала родина хазяїна, інші кімнати здавалися квартиронаймачам.

Технічні характеристики вивіски

Надпис	тип	об'ємні літери
	висота	до 400мм
	товщина	до 150 мм
Кронштейн	висота	від 2500 мм
	Загальний показчик	розмір матеріал
		300*500 мм акрил

Рекомендації кольорового вирішення фасадів

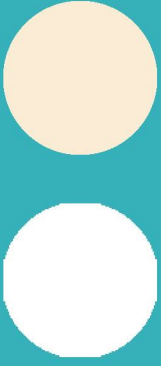
	Palazzo 180 (L93 C12 H80)
	Off White 50 (L94 C3 H242)

Історична фотофіксація

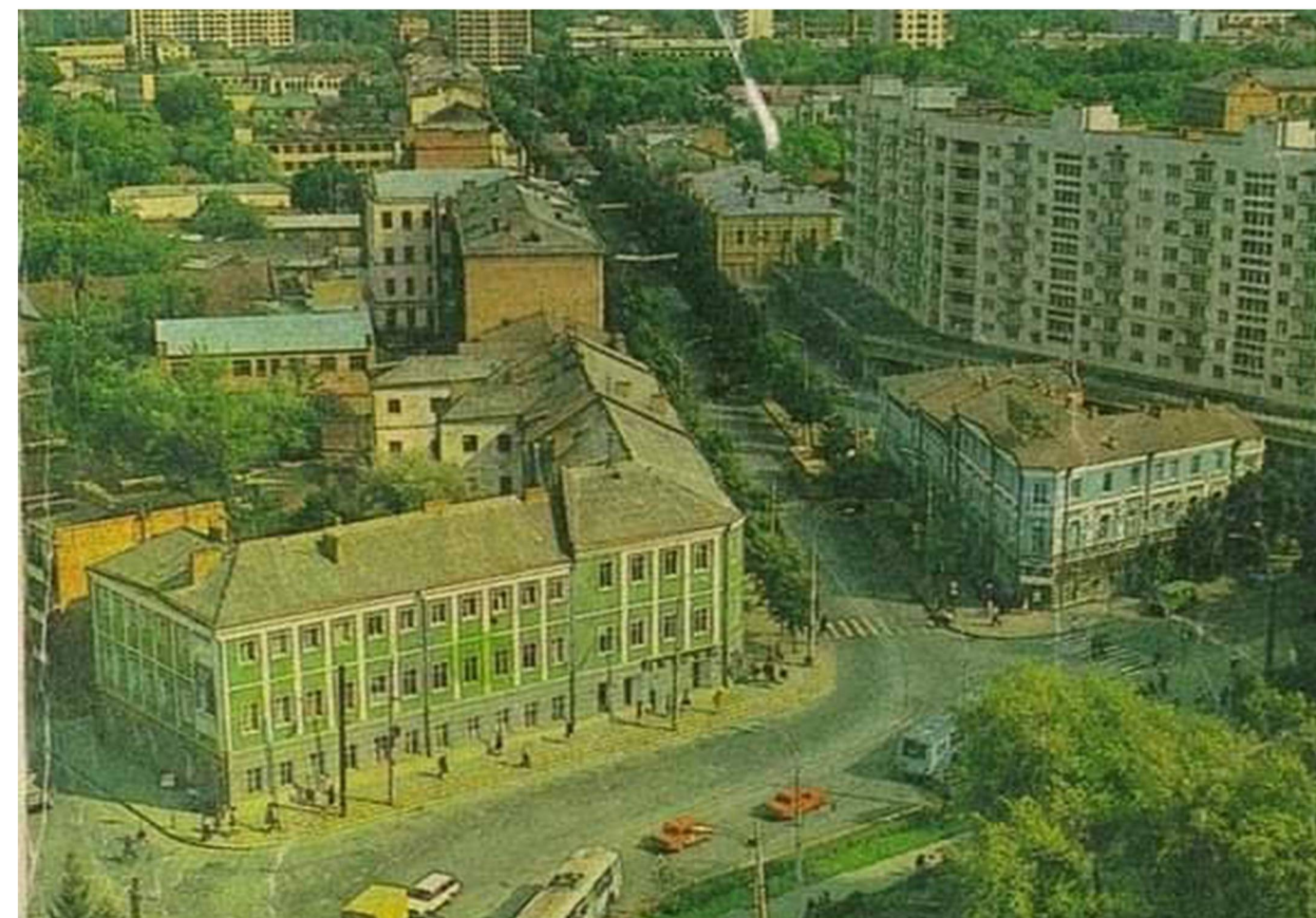

Розгортка фасаду будівель в межах вулиць Кам'янецької та Соборної

Фотофіксація

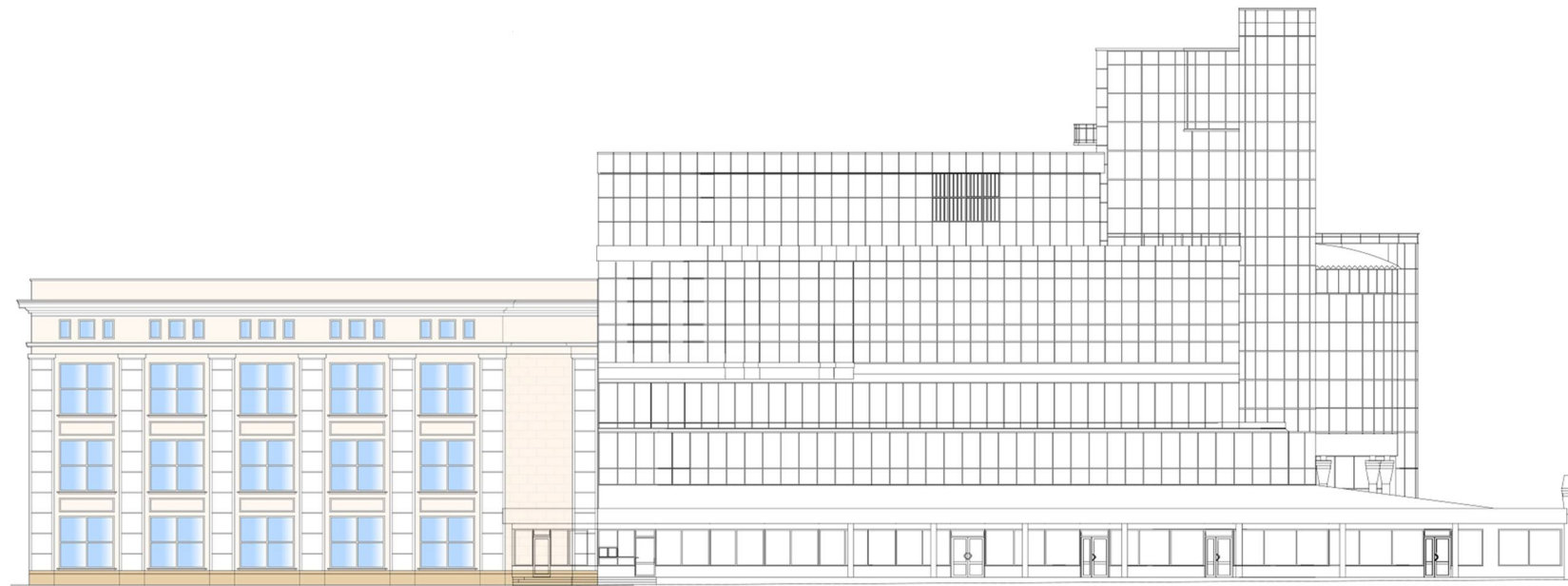

Зони рекомендовані на фасаді будівлі для розміщення вивісок та інформаційних табличок

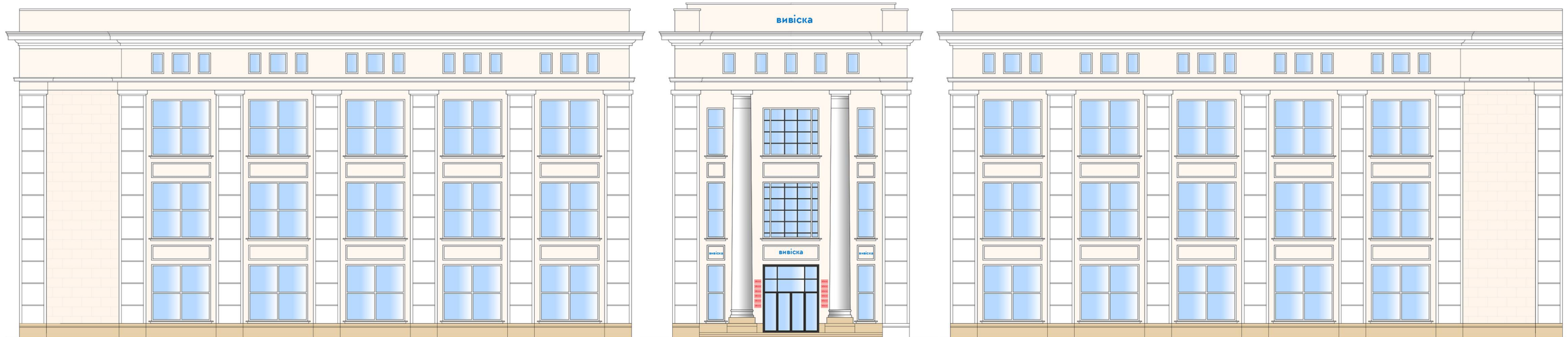

Технічні характеристики вивіски

Надпис	тип	об'ємні літери
	висота	до 400мм
	товщина	до 150 мм
Кронштейн	висота	від 2500 мм
Табличка	розмір	до 0.5 м.кв.

Історична фотофіксація

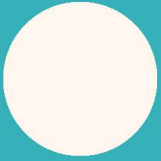
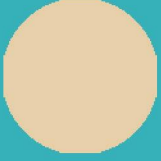
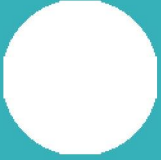

Рекомендації кольорового вирішення фасадів

	Ceramic 90 (L95 C5 H60)
	Cameo 40 (L60 C9 H40)
	Off White 50 (L94 C3 H242)



Розгортка фасаду будівель в межах вулиць Проскурівського підпілля та Грушевського

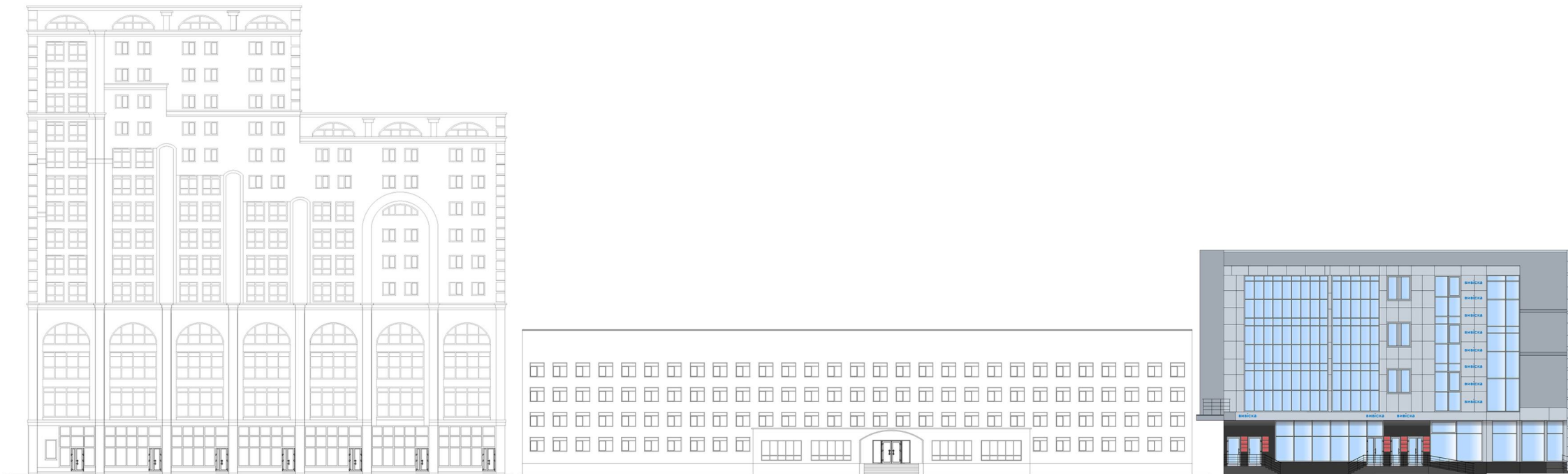

Зони рекомендовані на фасаді будівлі для розміщення вивісок та інформаційних табличок



Технічні характеристики вивіски

Фотофіксація

Надпис	тип	об'ємні літери
	висота	до 400мм
	товщина	до 150 мм
Кронштейн	висота	від 2500 мм
	розмір	до 0.5 м.кв.
Табличка		



Рекомендації кольорового вирішення фасадів

	Granit 40
	Jura 10 L38 C2 H92



Розгортка фасаду будівель в межах вулиць Соборної та Проскурівського підпілля



Зони рекомендовані на фасаді будівлі для розміщення вивісок та інформаційних табличок

Історична довідка

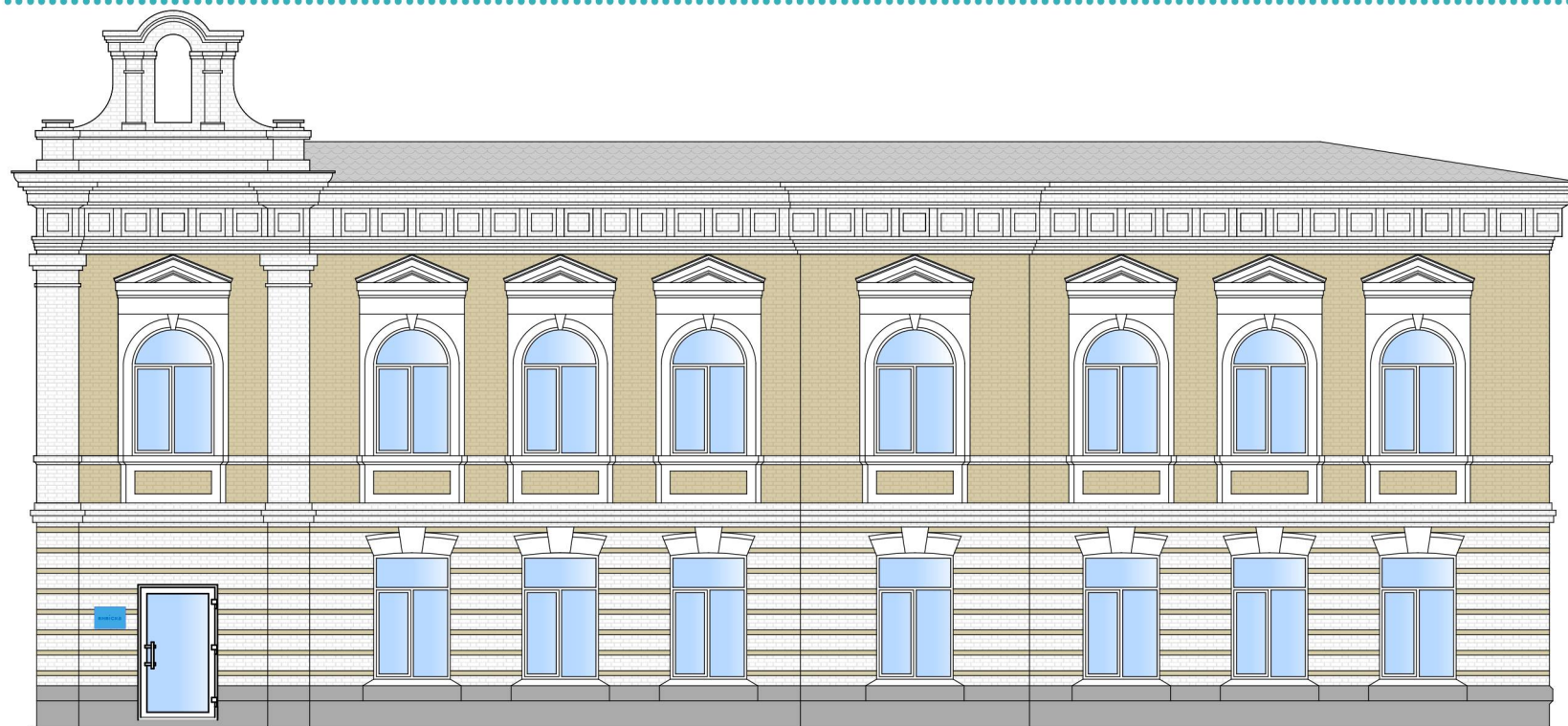

Двоповерховий, цегляний, тинькований, у плані Т-подібний, північним наріжжям виходить на вулицю Подільську. Оздоблений у стилі класицизму, на цегляному пофарбованому тлі фасадів білим кольором виділені деталі декору: руст першого поверху, підвіконні ніші та трикутні сандрики вікон другого поверху, геометричний орнамент фризів. Бічний ризаліт на головному фасаді надає асиметричного характеру загальній композиції споруди. Ризаліт на рівні другого поверху виокремлюється двома пілястрами та увінчується високим аркоподібним аттиком.

Побудований у 1890-х роках домовласником, дворянином Л. Деревосом (мав ще прибутковий будинок по вулиці Проскурівській, 13). Наприкінці 19 ст. – поч. 20 ст. у будинку розміщувався З'їзд мирових посередників проскурівського повіту. Споруда цікавий зразок адміністративного будинку кін. 19 ст.

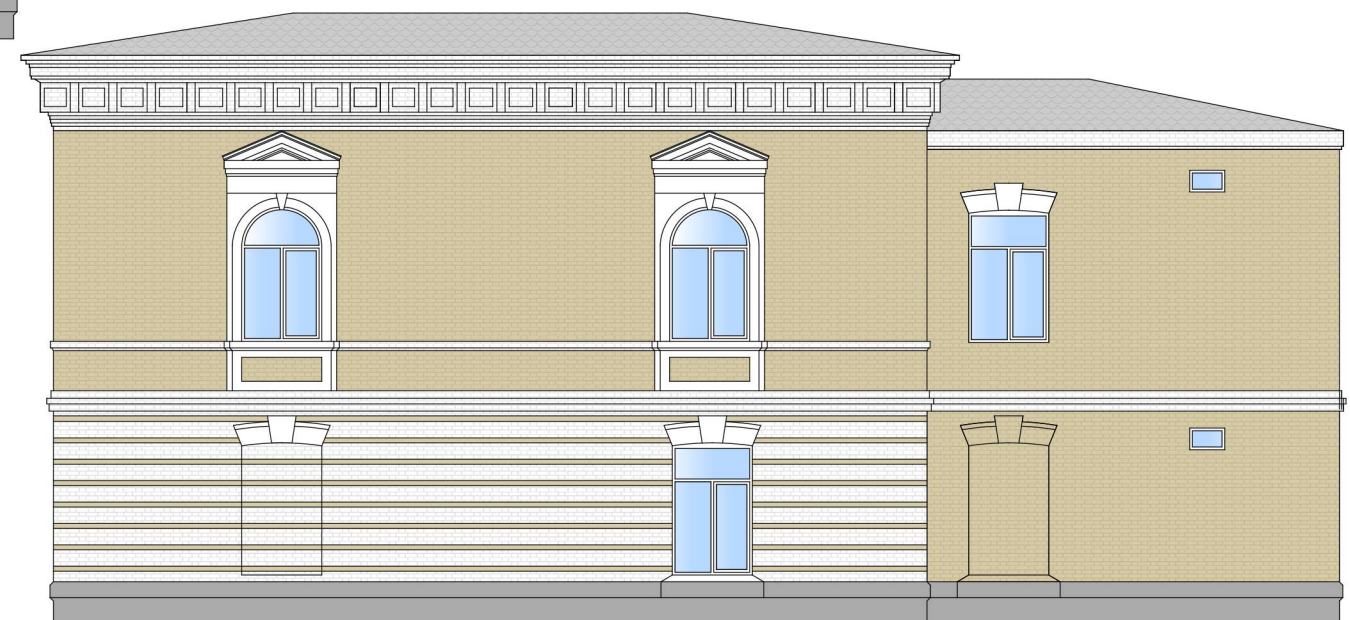

Фотофіксація

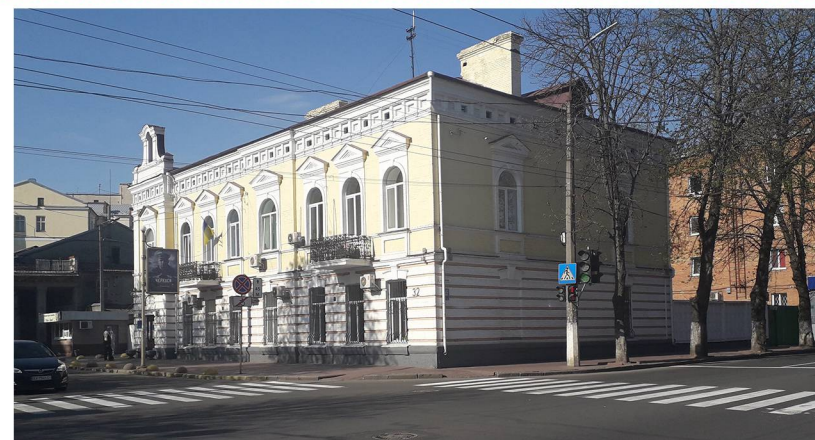

Технічні характеристики вивіски

Надпис	тип	об'ємні літери
	висота	до 400мм
	товщина	до 150 мм
Кронштейн	висота	від 2500 мм
Табличка	розмір	до 0.5 м.кв.

Рекомендації кольорового вирішення фасадів

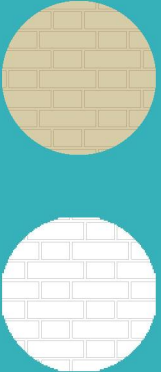
	Melisse 120 (L95 C22 H95)
	Off White 50 (L94 C3 H242)

Розгортка фасаду будівель в межах вулиць Кам'янецької та Соборної

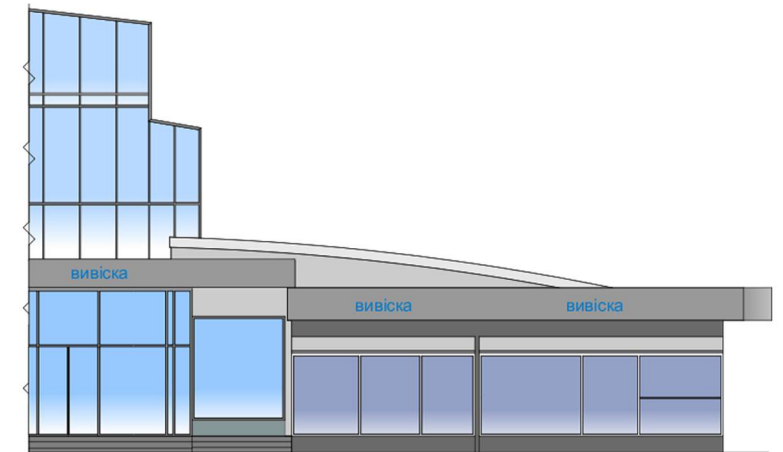
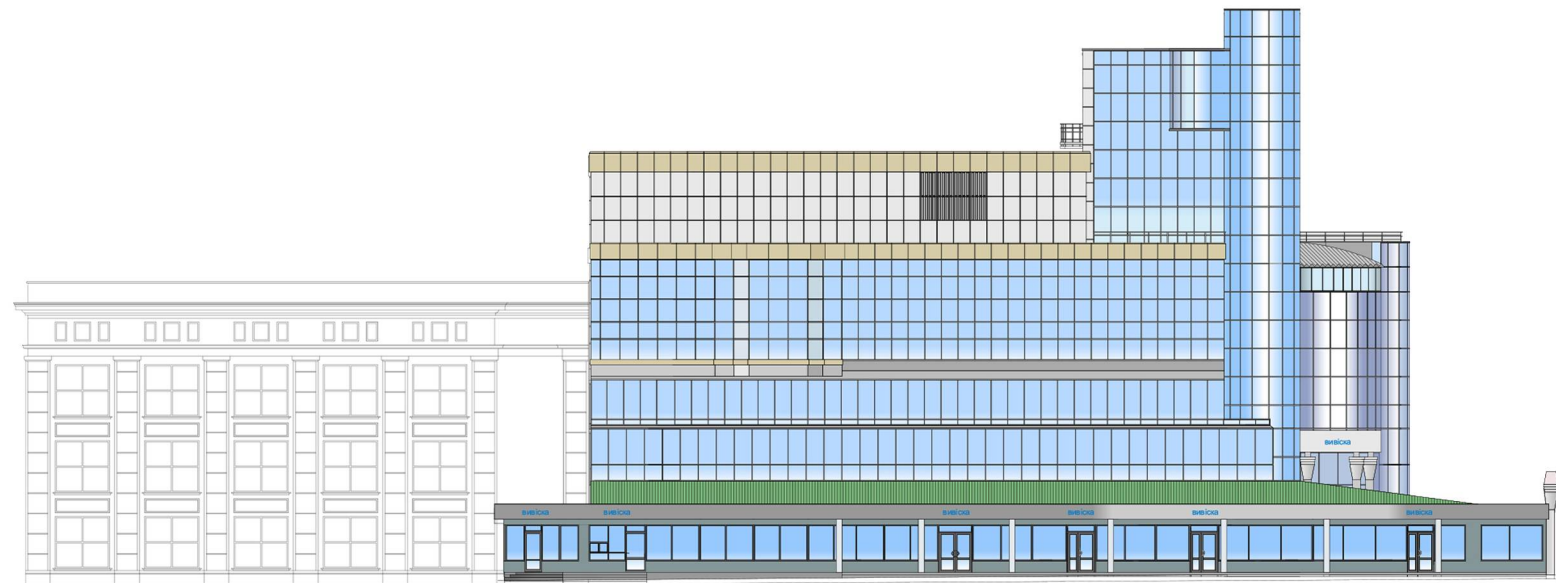

Зони рекомендовані на фасаді будівлі для розміщення вивісок та інформаційних табличок

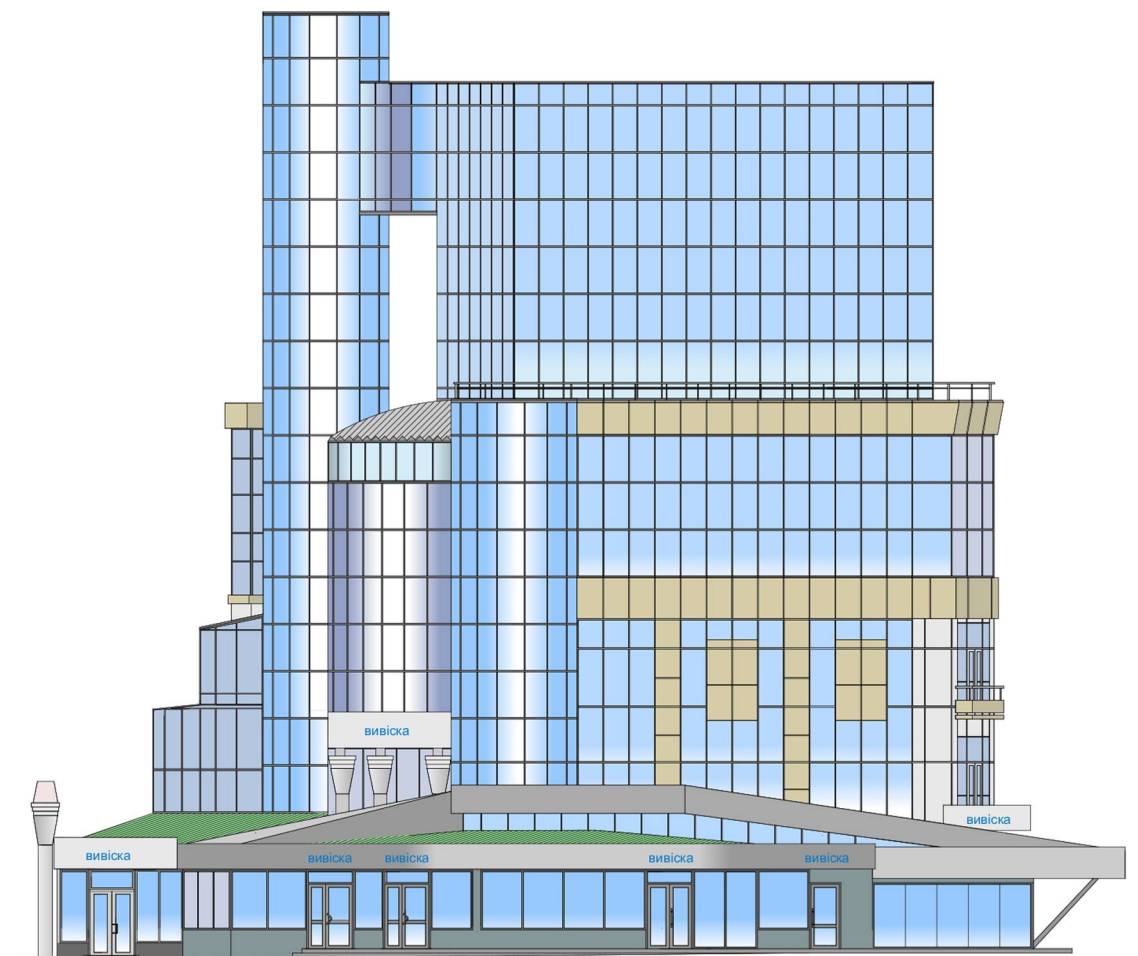
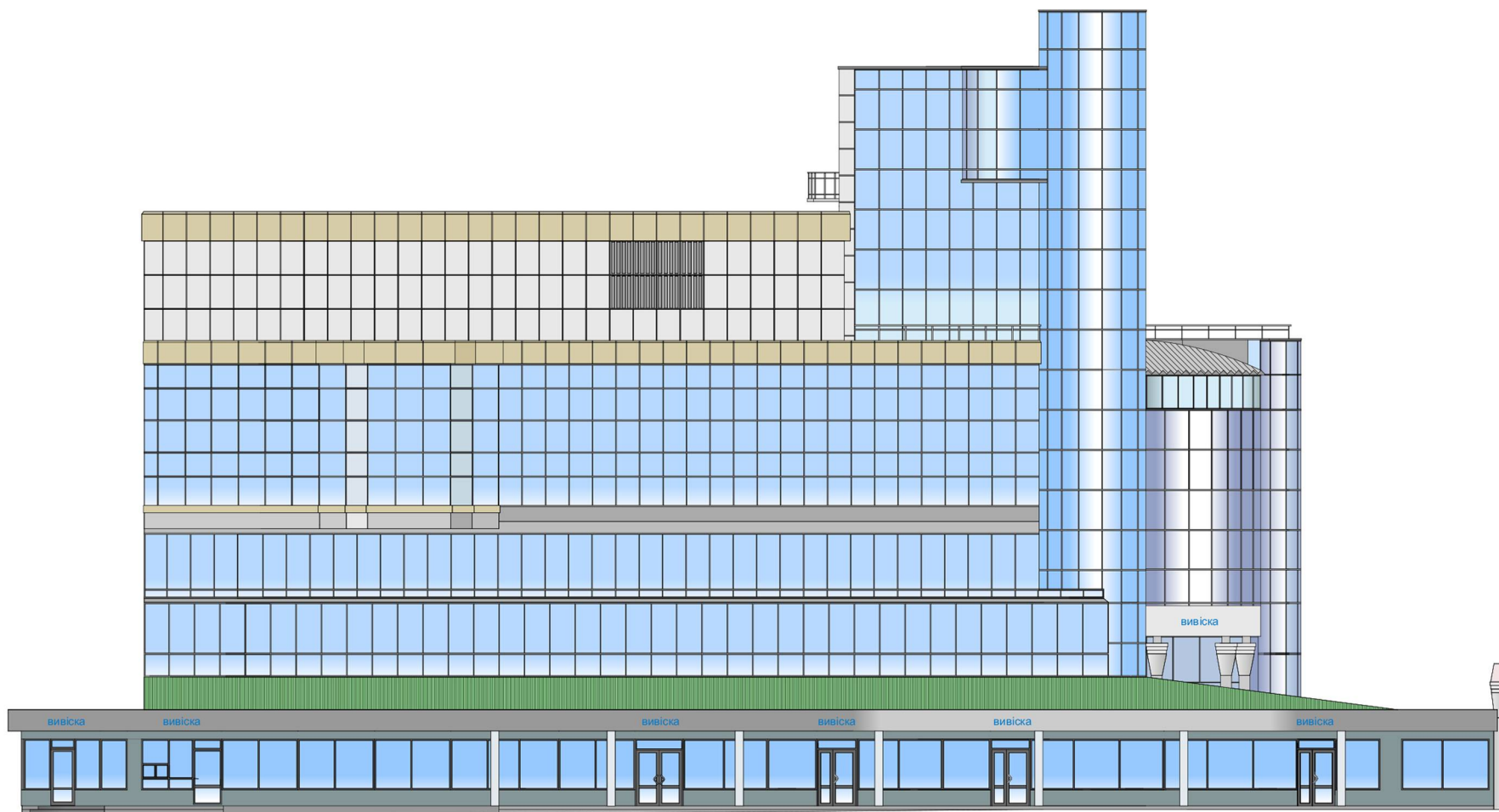

Технічні характеристики вивіски

Фотофіксація

Надпис	тип	об'ємні літери
	висота	до 400мм
	товщина	до 150 мм
Кронштейн	висота	від 2500 мм
	розмір	до 0.5 м.кв.
Табличка		

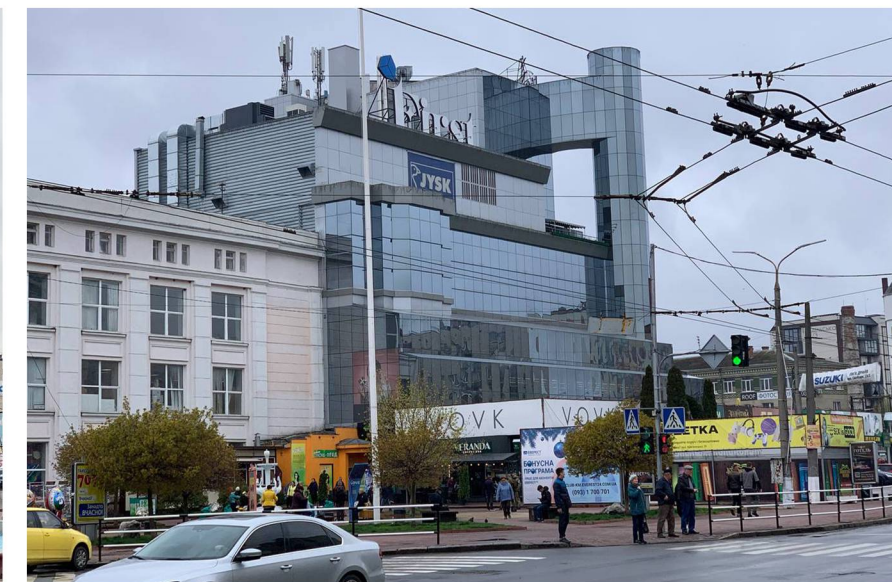

Рекомендації кольорового вирішення фасадів

Історична фотофіксація

	Venato 45 (L75 C2 H246)
	Jura 10 (L38 C2 H92)



Розгортка фасаду будівель в межах вулиць Пласкої та Кам'янецької



Зони рекомендовані на фасаді будівлі для розміщення вивісок та інформаційних табличок

Фотофіксація

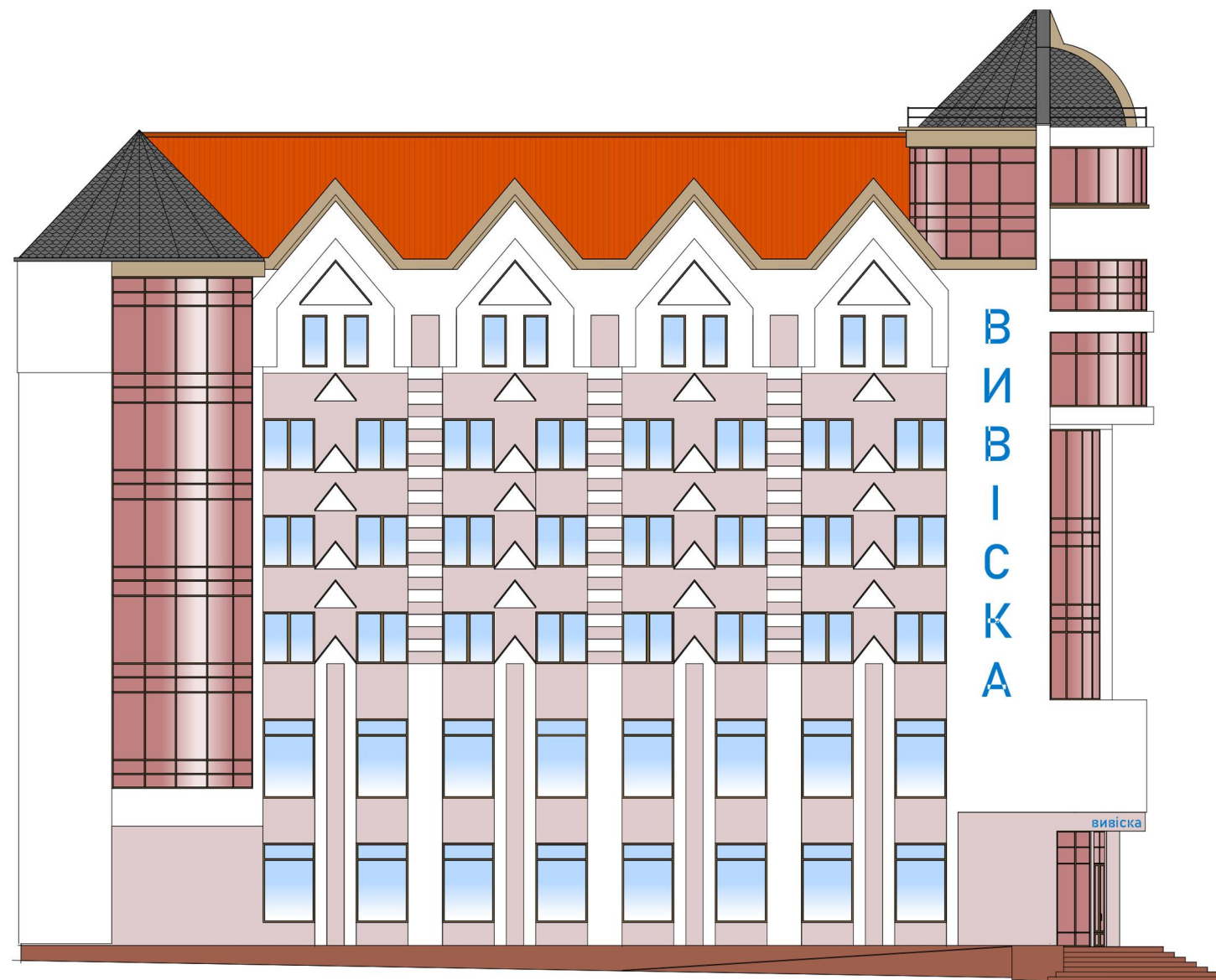

Технічні характеристики вивіски

Надпис	тип	об'ємні літери
	висота	до 400 мм
	товщина	до 150 мм
Кронштейн	висота	від 2500 мм
Табличка	розмір	до 0.5 м.кв.

Рекомендації кольорового вирішення фасадів

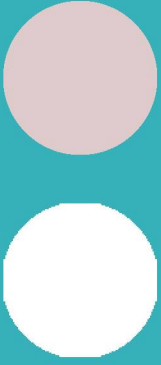
	Barolo 90 (L86 C5 H21)
	Off White 50 (L94 C3 H242)

Історична фотофіксація



Зони рекомендовані на фасаді будівлі для розміщення вивісок та інформаційних табличок



Технічні характеристики вивіски

Фотофіксація

Надпис	тип	об'ємні літери
	висота	до 400мм
	товщина	до 150 мм
Кронштейн	висота	від 2500 мм
	розмір	до 0.5 м.кв.
Табличка		



Рекомендації кольорового вирішення фасадів

	Jura 35 (L65 C2 H92)
	Опук 50 (C7 H70)



1. trademaster.ua
2. Збірник “Дизайн-код фасадів міста Черкаси”
3. www.culturepartnership.eu
4. strelkamag.com
5. alexlevitsky.com
6. Єсюнін С. М. “Прогулянка Проскуровом. Історичні нариси.” Хмельницький, 2008
7. Концепція розміщення вивісок “Дизайн-код Соборної” м. Миколаїв
8. Комплексна схема розміщення вивісок по вул. Соборній. м. Вінниця. 2018
9. Архітектурно-художня концепція зовнішнього вигляду вулиць Івано-Франківська
10. <https://www.facebook.com/khmelnysky.museum/> “Віртуальний музей міста Хмельницького”
@khmelnytsky.museum

Керуючий справами виконавчого комітету

Ю. САБІЙ

В.о.начальника управління архітектури та містобудування

М. ДРУЖИНІН